

H. AYUNTAMIENTO DE CONCORDIA	CONCURSO N°: DESCRIPCIÓN DE LA OBRA:	DOCUMENTO PT-01-A
RAZÓN SOCIAL DEL LICITANTE	FECHA DE PRESENTACIÓN DE LA PROPUESTA: FECHA DE INICIO: FECHA DE TERMINACIÓN: PLAZO DE EJECUCIÓN	HOJA: DE:

**PT-01A. MANIFESTACIÓN ESCRITA EN HOJA MEMBRETADA DEL LICITANTE EN EL CUAL MANIFIESTE EL INTERÉS EN PARTICIPAR EN EL CONCURSO**

LUGAR Y FECHA

**NOMBRE Y CARGO DE QUIÉN SUSCRIBE EL CONCURSO**

**PRESENTE.**

Me refiero al Concurso de Licitación Pública Estatal No. \_\_\_\_\_ de fecha \_\_\_\_\_, para participar en el Concurso No. \_\_\_\_\_, Relativo a los trabajos de: \_\_\_\_\_

Sobre el particular, por mi propio derecho, **(en el caso de persona física)** o como representante legal de: **(en el caso de persona moral)**, manifiesto a usted, bajo protesta de decir la verdad, de estar INTERESADO EN LA PARTICIPAR DEL PRESENTE CONCURSO.

**ATENTAMENTE**

**NOMBRE Y CARGO DEL REPRESENTANTE LEGAL**

**NOTA: ANEXAR FOTOCOPIA DEL OFICIO RECIBIDO DE INSCRIPCIÓN**

**NOTA:** La redacción de esta manifestación deberá transcribirse en papel membretado del licitante

En caso de no anexarlo, su propuesta no será aceptada, por lo tanto será descalificada en el acto

**DOCUMENTO PT-01A**

**MANIFESTACIÓN ESCRITA EN HOJA MEMBRETADA DEL LICITANTE EN EL CUAL MANIFIESTE EL INTERÉS EN PARTICIPAR EN EL CONCURSO**

(GUÍA DE LLENADO)

EL LICITANTE DEBERÁ AGREGAR EL DOCUMENTO REFERIDO, EN PAPEL MEMBRETADO DEL LICITANTE.  
(ANEXO MODELO)

**A).-ENCABEZADO:**

DEPENDENCIA (SOP)	SE ANOTARA EL NOMBRE DE LA DEPENDENCIA A LA QUE PERTENECE EL PROYECTO.
No. DE CONCURSO	LA CLAVE QUE LE CORRESPONDA.
DESCRIPCIÓN DE LA OBRA:	SE ESPECIFICARÁ EL TIPO DE TRABAJOS Y EL LUGAR DONDE SE EFECTUARÁN ESTOS.
RAZÓN SOCIAL DEL LICITANTE:	SE ANOTARÁ EL NOMBRE O RAZÓN SOCIAL COMPLETA DEL LICITANTE QUE PRESENTA LA PROPOSICIÓN.
FIRMA DEL LICITANTE:	ESTE ESPACIO SERVIRÁ PARA QUE SIGNE EL REPRESENTANTE LEGAL DE LA LICITANTE.
FECHA DE PRESENTACIÓN DE LA PROPUESTA	LA INDICADA EN LA CONVOCATORIA O LA MODIFICACIÓN QUE EN SU CASO SE HAYA EFECTUADO.
FECHA DE INICIO:	INDICA LA FECHA DE INICIO DE LOS TRABAJOS
FECHA DE TERMINO:	INDICA LA FECHA DE TERMINACIÓN DE LOS TRABAJOS
PLAZO DE EJECUCIÓN:	INDICA LOS DÍAS NATURALES, DE LA DURACIÓN DE LA OBRA

**B).- REDACCIÓN**

LICITACIÓN PÚBLICA ESTATAL No.	SE ANOTARA LA CLAVE DE CONCURSO QUE APARECE EN LAS BASES
FECHA:	SE ANOTARA LA FECHA COMPLETA DEL CONCURSO QUE APARECE EN LAS BASES.
CONCURSO Nº:	SE ANOTARA LA CLAVE DEL CONCURSO QUE APARECE EN LAS BASES
RELATIVO A LOS TRABAJOS:	SE ANOTARA LA DESCRIPCIÓN DE LA OBRA COMO APARECE EN LAS BASES.
NOMBRE Y CARGO DEL REPRESENTANTE LEGAL	SE ANOTARA EL NOMBRE LEGAL DE LA PERSONA MORAL O PERSONA FÍSICA

H. AYUNTAMIENTO DE CONCORDIA DIRECCION DE OBRAS PUBLICAS	CONCURSO N°: DESCRIPCIÓN DE LA OBRA:	DOCUMENTO PT-01-B
RAZON SOCIAL DEL LICITACION	FECHA DE PRESENTACIÓN DE LA PROPUESTA: FECHA DE INICIO: FECHA DE TERMINACIÓN: PLAZO DE EJECUCION	HOJA: DE:

**PT-01B.- MANIFESTACIÓN ESCRITA DEL LICITANTE EN LA QUE INDIQUE TENER O NO ALGUNA CERTIFICACIÓN RELACIONADA CON EL OBJETO DE LA OBRA A CONTRATAR, EN MATERIA DE CALIDAD, SEGURIDAD O MEDIO AMBIENTE, EMITIDA CONFORME A LA LEY FEDERAL SOBRE METROLOGÍA Y NORMALIZACIÓN O SU EQUIVALENTE EN EL EXTRANJERO, ANEXANDO COPIA DE LA(S) CERTIFICACIÓN(ES)**

LUGAR Y FECHA

**NOMBRE Y CARGO DE QUIÉN SUSCRIBE EL CONCURSO**

**PRESENTE.**

Me refiero la Licitación Pública Estatal No \_\_\_\_\_ de fecha \_\_\_\_\_, para participar en el Concurso No. \_\_\_\_\_, relativo a los trabajos de: \_\_\_\_\_

Sobre el particular, por mi propio derecho, **(en el caso de persona física)** o como representante legal de: **(en el caso de persona moral)**, manifiesto a usted, bajo protesta de decir la verdad;

**(Dejar la siguiente redacción en caso de que el licitante sea una persona moral, eliminando la anterior y la siguiente)**

Que en mi carácter de \_\_\_\_\_, de la empresa \_\_\_\_\_ **(denominación o razón social de la persona moral)**, lo que se acredita en los términos del testimonio de la escritura pública **(o póliza, según sea el caso)** número \_\_\_\_\_, de fecha \_\_\_\_\_, otorgada ante la fe del Licenciado \_\_\_\_\_, Notario Público **(Corredor o fedatario públicos, según se trate)** número \_\_\_\_\_, de la Ciudad de \_\_\_\_\_, inscrita en el Registro Público de \_\_\_\_\_, de la Ciudad de \_\_\_\_\_, en el folio número \_\_\_\_\_, con fecha \_\_\_\_\_ de \_\_\_\_\_ de 20\_\_\_\_, mandato que a la fecha no me ha sido limitado ni revocado en forma alguna, en relación con la convocatoria a la licitación pública **(nacional, internacional bajo la cobertura de tratados de libre comercio o internacional abierta, según corresponda)** número \_\_\_\_\_, de fecha \_\_\_\_\_ de \_\_\_\_\_ de 20\_\_\_\_, relativa a los trabajos consistentes en \_\_\_\_\_, respetuosamente comparezco ante usted para manifestar lo siguiente:

**(Dejar la siguiente redacción en caso de que el licitante sea una agrupación de personas físicas y/o morales, eliminando las anteriores)**

Que en mi carácter de representante común del grupo de personas integrado por \_\_\_\_\_, \_\_\_\_\_ y \_\_\_\_\_ **(nombre, denominación o razón social de las personas físicas y/o morales)**, lo que se acredita en los términos del convenio privado protocolizado ante la fe del Licenciado \_\_\_\_\_, Notario Público número \_\_\_\_\_ **(Corredor o fedatario públicos, según se trate)**, de la Ciudad de \_\_\_\_\_, en relación con la convocatoria a la licitación pública **(nacional)** número \_\_\_\_\_, de fecha \_\_\_\_\_ de \_\_\_\_\_ de 20\_\_\_\_, relativa a los trabajos consistentes en \_\_\_\_\_, respetuosamente comparezco ante usted para manifestar lo siguiente:

De conformidad con el numeral noveno fracción I, inciso a), segundo párrafo de los "Lineamientos para la aplicación del criterio de evaluación de proposiciones a través del mecanismo de puntos o porcentajes en los procedimientos de contratación", publicados en el Diario Oficial de la Federación del 9 de septiembre de 2010, a nombre de mi representada, manifiesto que tiene certificación relacionada con el objeto de la obra a contratar, en materia de calidad, seguridad y medio ambiente.

Y que la **(s)** certificación **(es)** antes aludida **(s)** fue **(ron)** emitida **(s)** conforme a la Ley Federal sobre Metrología y Normalización por los organismos de certificación \_\_\_\_\_ **(mencionar los organismos de certificación)**, anexando copia de dicha(s) certificación(es).

**ATENTAMENTE**

**NOMBRE Y CARGO DEL REPRESENTANTE LEGAL**

La redacción de esta manifestación deberá transcribirse en papel membretado de la licitante

DOCUMENTO PT-01-B

**MANIFESTACIÓN ESCRITA DEL LICITANTE EN LA QUE INDIQUE TENER O NO ALGUNA CERTIFICACIÓN RELACIONADA CON EL OBJETO DE LA OBRA A CONTRATAR, EN MATERIA DE CALIDAD, SEGURIDAD O MEDIO AMBIENTE, EMITIDA CONFORME A LA LEY FEDERAL SOBRE METROLOGÍA Y NORMALIZACIÓN O SU EQUIVALENTE EN EL EXTRANJERO, ANEXANDO COPIA DE LA(S) CERTIFICACIÓN(ES).**

(GUÍA DE LLENADO)

EL LICITACIÓN DEBERÁ AGREGAR EL DOCUMENTO REFERIDO, EN PAPEL MEMBRETADO DE LA EMPRESA.  
(ANEXO MODELO)

**A).-ENCABEZADO:**

DEPENDENCIA (SOP)	SE ANOTARA EL NOMBRE DE LA DEPENDENCIA A LA QUE PERTENECE EL PROYECTO.
No. DE CONCURSO	LA CLAVE QUE LE CORRESPONDA.
DESCRIPCIÓN DE LA OBRA:	SE ESPECIFICARÁ EL TIPO DE TRABAJOS Y EL LUGAR DONDE SE EFECTUARÁN ESTOS.
RAZÓN SOCIAL DEL LICITACIÓN:	SE ANOTARÁ EL NOMBRE O RAZÓN SOCIAL COMPLETA DEL LICITACIÓN QUE PRESENTA LA PROPOSICIÓN.
FIRMA DEL LICITACIÓN:	ESTE ESPACIO SERVIRÁ PARA QUE SIGNE EL REPRESENTANTE LEGAL DE LA LICITANTE.
FECHA DE PRESENTACIÓN DE LA PROPUESTA	LA INDICADA EN LA CONVOCATORIA O LA MODIFICACIÓN QUE EN SU CASO SE HAYA EFECTUADO.
FECHA DE INICIO:	INDICA LA FECHA DE INICIO DE LOS TRABAJOS
FECHA DE TERMINO:	INDICA LA FECHA DE TERMINACIÓN DE LOS TRABAJOS
PLAZO DE EJECUCIÓN:	INDICA LOS DÍAS NATURALES, DE LA DURACIÓN DE LA OBRA

**B).- REDACCIÓN**

LICITACIÓN PÚBLICA ESTATAL No.	SE ANOTARA LA CLAVE DE LA LICITACIÓN QUE APARECE EN LAS BASES
CONCURSO No.	SE ANOTARA LA CLAVE DEL CONCURSO QUE APARECE EN LAS BASES
FECHA:	SE ANOTARA LA FECHA COMPLETA DEL CONCURSO QUE APARECE EN LAS BASES.
RELATIVO A LOS TRABAJOS:	SE ANOTARA LA DESCRIPCIÓN DE LA OBRA COMO APARECE EN LAS BASES.
NOMBRE Y CARGO DEL REPRESENTANTE LEGAL	SE ANOTARA EL NOMBRE LEGAL DE LA PERSONA MORAL O PERSONA FÍSICA

H. AYUNTAMIENTO DE CONCORDIA DIRECCION DE OBRAS PUBLICAS	CONCURSO N°: DESCRIPCIÓN DE LA OBRA:	DOCUMENTO PT-01-C
RAZON SOCIAL DEL LICITACION	FECHA DE PRESENTACIÓN DE LA PROPUESTA: FECHA DE INICIO: FECHA DE TERMINACIÓN: PLAZO DE EJECUCION	HOJA: DE:

**PT-01C.- EN SU CASO, ESCRITO EN EL QUE LOS LICITANTES MANIFIESTEN QUE TIENE PERSONAL CON ALGUNA DISCAPACIDAD, SI ES PERSONA FÍSICA, O EN EL CASO DE EMPRESAS QUE EN SU PLANTA LABORAL CUENTAN CUANDO MENOS CON UN 5% (CINCO POR CIENTO) DE PERSONAS CON DISCAPACIDAD DE LA TOTALIDAD DE SU PLANTA DE EMPLEADOS, CUYAS ALTAS EN EL INSTITUTO MEXICANO DEL SEGURO SOCIAL, SE HAYAN DADO CON 6 (SEIS) MESES DE ANTELACIÓN AL ACTO DE PRESENTACIÓN Y APERTURA DE PROPOSICIONES, OBLIGÁNDOSE A PRESENTAR EN ORIGINAL Y COPIA PARA COTEJO EL AVISO DE LAS ALTAS MENCIONADAS, A REQUERIMIENTO DE LA CONVOCANTE, EN CASO DE EMPATE TÉCNICO.**

LUGAR Y FECHA

**NOMBRE Y CARGO DE QUIÉN SUSCRIBE EL CONCURSO PRESENTE.**

Me refiero la Licitación Pública Estatal No \_\_\_\_\_ de fecha \_\_\_\_\_, para participar en el Concurso No. \_\_\_\_\_, relativo a los trabajos de: \_\_\_\_\_

Sobre el particular, por mi propio derecho, **(en el caso de persona física)** o como representante legal de: (en el caso de **persona moral**), manifiesto a usted, bajo protesta de decir la verdad;

**(Dejar la siguiente redacción en caso de que el licitante sea una persona moral, eliminando la anterior y la siguiente)**

Que en mi carácter de \_\_\_\_\_, de la empresa \_\_\_\_\_ **(denominación o razón social de la persona moral)**, lo que se acredita en los términos del testimonio de la escritura pública **(o póliza, según sea el caso)** número \_\_\_\_\_, de fecha \_\_\_\_\_, otorgada ante la fe del Licenciado \_\_\_\_\_, Notario Público **(Corredor o fedatario públicos, según se trate)** número \_\_\_\_\_, de la Ciudad de \_\_\_\_\_, inscrita en el Registro Público de \_\_\_\_\_, de la Ciudad de \_\_\_\_\_, en el folio número \_\_\_\_\_, con fecha \_\_\_\_\_ de \_\_\_\_\_ de 20\_\_\_\_, mandato que a la fecha no me ha sido limitado ni revocado en forma alguna, en relación con la convocatoria a la licitación pública **(nacional, internacional bajo la cobertura de tratados de libre comercio o internacional abierta, según corresponda)** número \_\_\_\_\_, de fecha \_\_\_\_\_ de \_\_\_\_\_ de 20\_\_\_\_, relativa a los trabajos consistentes en \_\_\_\_\_, respetuosamente comparezco ante usted para manifestar lo siguiente:

**(Dejar la siguiente redacción en caso de que el licitante sea una agrupación de personas físicas y/o morales, eliminando las anteriores)**

Que en mi carácter de representante común del grupo de personas integrado por \_\_\_\_\_, \_\_\_\_\_ y \_\_\_\_\_ **(nombre, denominación o razón social de las personas físicas y/o morales)**, lo que se acredita en los términos del convenio privado protocolizado ante la fe del Licenciado \_\_\_\_\_, Notario Público número \_\_\_\_\_ **(Corredor o fedatario públicos, según se trate)**, de la Ciudad de \_\_\_\_\_, en relación con la convocatoria a la licitación pública **(nacional)** número \_\_\_\_\_, de fecha \_\_\_\_\_ de \_\_\_\_\_ de 20\_\_\_\_, relativa a los trabajos consistentes en \_\_\_\_\_, respetuosamente comparezco ante usted para manifestar lo siguiente:

De conformidad con el numeral noveno fracción I, inciso b), cuarto párrafo de los "Lineamientos para la aplicación del criterio de evaluación de proposiciones a través del mecanismo de puntos o porcentajes en los procedimientos de contratación", publicados en el Diario Oficial de la Federación del 9 de septiembre de 2010, a nombre de mi representada, manifiesto a nombre de mi representada, que en su planta laboral se tiene el \_\_\_\_\_ % de **(o no se tienen, según sea el caso)** personas con discapacidad **(dejar la siguiente redacción solo en el caso de tenerlas, en caso contrario eliminarla)** cuyos avisos de alta en el Instituto Mexicano del Seguro Social se han dado con cuando menos 6 (seis) meses de antelación a la fecha del acto de presentación y apertura de proposiciones, lo que se acredita con la copia de los avisos de alta respectivos que se acompañan.

**ATENTAMENTE**

**NOMBRE Y CARGO DEL REPRESENTANTE LEGAL**

La redacción de esta manifestación deberá transcribirse en papel membretado de la licitante

**EN CASO DE CONTAR CON PERSONAL DISCAPACITADO, ANEXAR SU REGISTRO ANTE EL IMSS**

**DOCUMENTO PT-01-C**

**EN SU CASO, ESCRITO EN EL QUE LOS LICITANTES MANIFIESTEN QUE TIENE PERSONAL CON ALGUNA DISCAPACIDAD SI ES PERSONA FÍSICA, O EN EL CASO DE EMPRESAS QUE EN SU PLANTA LABORAL CUENTAN CUANDO MENOS CON UN 5% (CINCO POR CIENTO) DE PERSONAS CON DISCAPACIDAD DE LA TOTALIDAD DE SU PLANTA DE EMPLEADOS, CUYAS ALTAS EN EL INSTITUTO MEXICANO DEL SEGURO SOCIAL, SE HAYAN DADO CON 6 (SEIS) MESES DE ANTELACIÓN AL ACTO DE PRESENTACIÓN Y APERTURA DE PROPOSICIONES, OBLIGÁNDOSE A PRESENTAR EN ORIGINAL Y COPIA PARA COTEJO EL AVISO DE LAS ALTAS MENCIONADAS, A REQUERIMIENTO DE LA CONVOCANTE, EN CASO DE EMPATE TÉCNICO.**

(GUÍA DE LLENADO)

EL LICITACIÓN DEBERÁ AGREGAR EL DOCUMENTO REFERIDO, EN PAPEL MEMBRETADO DE LA EMPRESA.  
(ANEXO MODELO)

**A).-ENCABEZADO:**

DEPENDENCIA (SOP)	SE ANOTARA EL NOMBRE DE LA DEPENDENCIA A LA QUE PERTENECE EL PROYECTO.
No. DE CONCURSO	LA CLAVE QUE LE CORRESPONDA.
DESCRIPCIÓN DE LA OBRA:	SE ESPECIFICARÁ EL TIPO DE TRABAJOS Y EL LUGAR DONDE SE EFECTUARÁN ESTOS.
RAZÓN SOCIAL DEL LICITACIÓN:	SE ANOTARÁ EL NOMBRE O RAZÓN SOCIAL COMPLETA DEL LICITACIÓN QUE PRESENTA LA PROPOSICIÓN.
FIRMA DEL LICITACIÓN:	ESTE ESPACIO SERVIRÁ PARA QUE SIGNE EL REPRESENTANTE LEGAL DE LA LICITANTE.
FECHA DE PRESENTACIÓN DE LA PROPUESTA	LA INDICADA EN LA CONVOCATORIA O LA MODIFICACIÓN QUE EN SU CASO SE HAYA EFECTUADO.
FECHA DE INICIO:	INDICA LA FECHA DE INICIO DE LOS TRABAJOS
FECHA DE TERMINO:	INDICA LA FECHA DE TERMINACIÓN DE LOS TRABAJOS
PLAZO DE EJECUCIÓN:	INDICA LOS DÍAS NATURALES, DE LA DURACIÓN DE LA OBRA

**B).- REDACCIÓN**

LICITACIÓN PÚBLICA ESTATAL No.	SE ANOTARA LA CLAVE DE LA LICITACIÓN QUE APARECE EN LAS BASES
CONCURSO No.	SE ANOTARA LA CLAVE DEL CONCURSO QUE APARECE EN LAS BASES
FECHA:	SE ANOTARA LA FECHA COMPLETA DEL CONCURSO QUE APARECE EN LAS BASES.
RELATIVO A LOS TRABAJOS:	SE ANOTARA LA DESCRIPCIÓN DE LA OBRA COMO APARECE EN LAS BASES.
NOMBRE Y CARGO DEL REPRESENTANTE LEGAL	SE ANOTARA EL NOMBRE LEGAL DE LA PERSONA MORAL O PERSONA FÍSICA

H. AYUNTAMIENTO DE CONCORDIA DIRECCION DE OBRAS PUBLICAS	LICITACIÓN N°: CONCURSO N°: DESCRIPCIÓN DE LA OBRA:	DOCUMENTO TE-01-D
RAZON SOCIAL DEL LICITACION	FECHA DE PRESENTACIÓN DE LA PROPUESTA: FECHA DE INICIO: FECHA DE TERMINACIÓN: PLAZO DE EJECUCION	HOJA: DE:

**PT-01-D.- EN SU CASO, ESCRITO EN EL QUE LOS LICITANTES MANIFIESTEN QUE SE COMPROMETEN A SUBCONTRATAR EL MAYOR NÚMERO DE MICRO, PEQUEÑAS O MEDIANAS EMPRESAS (MIPYMES), SEGÚN SEA EL CASO, PARA LA EJECUCIÓN DE LOS TRABAJOS. LA FALTA DE PRESENTACIÓN DE ESTE ESCRITO NO SERÁ CAUSA DE DESECHAMIENTO DE LA PROPOSICIÓN**

LUGAR Y FECHA

**NOMBRE Y CARGO DE QUIÉN SUSCRIBE EL CONCURSO PRESENTE.**

Me refiero la Licitación Pública Federal No \_\_\_\_\_ de fecha \_\_\_\_\_, para participar en el Concurso No. \_\_\_\_\_, relativo a los trabajos de: \_\_\_\_\_

Sobre el particular, por mi propio derecho, **(en el caso de persona física)** o como representante legal de: **(en el caso de persona moral)**, manifiesto a usted, bajo protesta de decir la verdad;

**(Dejar la siguiente redacción en caso de que el licitante sea una persona moral, eliminando la anterior y la siguiente)**

Que en mi carácter de \_\_\_\_\_, de la empresa \_\_\_\_\_ **(denominación o razón social de la persona moral)**, lo que se acredita en los términos del testimonio de la escritura pública **(o póliza, según sea el caso)** número \_\_\_\_\_, de fecha \_\_\_\_\_, otorgada ante la fe del Licenciado \_\_\_\_\_, Notario Público **(Corredor o fedatario públicos, según se trate)** número \_\_\_\_\_, de la Ciudad de \_\_\_\_\_, inscrita en el Registro Público de \_\_\_\_\_, de la Ciudad de \_\_\_\_\_, en el folio número \_\_\_\_\_, con fecha \_\_\_\_\_ de \_\_\_\_\_ de 20\_\_\_\_, mandato que a la fecha no me ha sido limitado ni revocado en forma alguna, en relación con la convocatoria a la licitación pública **(nacional, internacional bajo la cobertura de tratados de libre comercio o internacional abierta, según corresponda)** número \_\_\_\_\_, de fecha \_\_\_\_\_ de \_\_\_\_\_ de 20\_\_\_\_, relativa a los trabajos consistentes en \_\_\_\_\_, respetuosamente comparezco ante usted para manifestar lo siguiente:

**(Dejar la siguiente redacción en caso de que el licitante sea una agrupación de personas físicas y/o morales, eliminando las anteriores)**

Que en mi carácter de representante común del grupo de personas integrado por \_\_\_\_\_, \_\_\_\_\_ y \_\_\_\_\_ **(nombre, denominación o razón social de las personas físicas y/o morales)**, lo que se acredita en los términos del convenio privado protocolizado ante la fe del Licenciado \_\_\_\_\_, Notario Público número \_\_\_\_\_ **(Corredor o fedatario públicos, según se trate)**, de la Ciudad de \_\_\_\_\_, en relación con la convocatoria a la licitación pública **(nacional)** número \_\_\_\_\_, de fecha \_\_\_\_\_ de \_\_\_\_\_ de 20\_\_\_\_, relativa a los trabajos consistentes en \_\_\_\_\_, respetuosamente comparezco ante usted para manifestar lo siguiente:

De conformidad con el numeral noveno fracción I, inciso b), quinto párrafo de los "Lineamientos para la aplicación del criterio de evaluación de proposiciones a través del mecanismo de puntos o porcentajes en los procedimientos de contratación", publicados en el Diario Oficial de la Federación del 9 de septiembre de 2010, a nombre de mi representada, manifiesto que me comprometo a contratar \_\_\_\_\_ **(número y letra)** de \_\_\_\_\_ **(micro, pequeñas o medianas empresas, según sea el caso)** para la ejecución de los trabajos, en el caso de que me sea adjudicado el contrato.

**ATENTAMENTE**

**NOMBRE Y CARGO DEL REPRESENTANTE LEGAL**

La redacción de esta manifestación deberá transcribirse en papel membretado de la licitante

DOCUMENTO TE-01-D

**MANIFESTACIÓN ESCRITA DEL LICITANTE EN LA QUE INDIQUE TENER O NO ALGUNA CERTIFICACIÓN RELACIONADA CON EL OBJETO DE LA OBRA A CONTRATAR, EN MATERIA DE CALIDAD, SEGURIDAD O MEDIO AMBIENTE, EMITIDA CONFORME A LA LEY FEDERAL SOBRE METROLOGÍA Y NORMALIZACIÓN O SU EQUIVALENTE EN EL EXTRANJERO, ANEXANDO COPIA DE LA(S) CERTIFICACIÓN(ES). LA FALTA DE PRESENTACIÓN DE ESTE ESCRITO NO SERÁ CAUSA DE DESECHAMIENTO DE LA PROPOSICIÓN**

(GUÍA DE LLENADO)

EL LICITACIÓN DEBERÁ AGREGAR EL DOCUMENTO REFERIDO, EN PAPEL MEMBRETADO DE LA EMPRESA.  
(ANEXO MODELO)

**A).-ENCABEZADO:**

DEPENDENCIA (SOP)	SE ANOTARA EL NOMBRE DE LA DEPENDENCIA A LA QUE PERTENECE EL PROYECTO.
No. DE CONCURSO	LA CLAVE QUE LE CORRESPONDA.
DESCRIPCIÓN DE LA OBRA:	SE ESPECIFICARÁ EL TIPO DE TRABAJOS Y EL LUGAR DONDE SE EFECTUARÁN ESTOS.
RAZÓN SOCIAL DEL LICITACIÓN:	SE ANOTARÁ EL NOMBRE O RAZÓN SOCIAL COMPLETA DEL LICITACIÓN QUE PRESENTA LA PROPOSICIÓN.
FIRMA DEL LICITACIÓN:	ESTE ESPACIO SERVIRÁ PARA QUE SIGNE EL REPRESENTANTE LEGAL DE LA LICITANTE.
FECHA DE PRESENTACIÓN DE LA PROPUESTA	LA INDICADA EN LA CONVOCATORIA O LA MODIFICACIÓN QUE EN SU CASO SE HAYA EFECTUADO.
FECHA DE INICIO:	INDICA LA FECHA DE INICIO DE LOS TRABAJOS
FECHA DE TERMINO:	INDICA LA FECHA DE TERMINACIÓN DE LOS TRABAJOS
PLAZO DE EJECUCIÓN:	INDICA LOS DÍAS NATURALES, DE LA DURACIÓN DE LA OBRA

**B).- REDACCIÓN**

LICITACIÓN PÚBLICA FEDERAL No.	SE ANOTARA LA CLAVE DE LA LICITACIÓN QUE APARECE EN LAS BASES
CONCURSO No.	SE ANOTARA LA CLAVE DEL CONCURSO QUE APARECE EN LAS BASES
FECHA:	SE ANOTARA LA FECHA COMPLETA DEL CONCURSO QUE APARECE EN LAS BASES.
RELATIVO A LOS TRABAJOS:	SE ANOTARA LA DESCRIPCIÓN DE LA OBRA COMO APARECE EN LAS BASES.
NOMBRE Y CARGO DEL REPRESENTANTE LEGAL	SE ANOTARA EL NOMBRE LEGAL DE LA PERSONA MORAL O PERSONA FÍSICA



H. AYUNTAMIENTO DE CONCORDIA DIRECCION DE OBRAS PUBLICAS	CONCURSO N°: DESCRIPCIÓN DE LA OBRA:	DOCUMENTO PT-01-E
RAZON SOCIAL DEL LICITACION	FECHA DE PRESENTACIÓN DE LA PROPUESTA: FECHA DE INICIO: FECHA DE TERMINACIÓN: PLAZO DE EJECUCION	HOJA: DE:

**PT-01-E.- ESCRITO DEL LICITANTE EN EL QUE MANIFIESTE, BAJO PROTESTA DE DECIR VERDAD, QUE CUMPLIRÁ CON LA INCORPORACIÓN, COMO MÍNIMO, DEL 30% (TREINTA POR CIENTO) DE MANO DE OBRA LOCAL, CON RESPECTO DEL TOTAL DEL PERSONAL PROPUESTO POR LOS LICITANTES, CONSIDERANDO COMO MANO DE OBRA LAS ACTIVIDADES REALIZADAS POR ESPECIALISTAS, TÉCNICOS Y ADMINISTRATIVOS, ASÍ COMO CUALQUIER OTRA QUE SE REQUIERA PARA LA EJECUCIÓN DE LOS TRABAJOS**

LUGAR Y FECHA  
**NOMBRE Y CARGO DE QUIÉN SUSCRIBE EL CONCURSO PRESENTE.**

Me refiero la Licitación Pública Estatal No \_\_\_\_\_ de fecha \_\_\_\_\_, para participar en el Concurso No. \_\_\_\_\_, relativo a los trabajos de: \_\_\_\_\_

Sobre el particular, por mi propio derecho, como representante legal de: **(en el caso de persona moral)**, manifiesto a usted, bajo protesta de decir la verdad;

**(Dejar la siguiente redacción en caso de que el licitante sea una persona moral, eliminando la anterior y la siguiente)**

Que en mi carácter de \_\_\_\_\_, de la empresa \_\_\_\_\_ **(denominación o razón social de la persona moral)**, lo que se acredita en los términos del testimonio de la escritura pública **(o póliza, según sea el caso)** número \_\_\_\_\_, de fecha \_\_\_\_\_, otorgada ante la fe del Licenciado \_\_\_\_\_, Notario Público **(Corredor o fedatario públicos, según se trate)** número \_\_\_\_\_, de la Ciudad de \_\_\_\_\_, inscrita en el Registro Público de \_\_\_\_\_, de la Ciudad de \_\_\_\_\_, en el folio número \_\_\_\_\_, con fecha \_\_\_\_\_ de \_\_\_\_\_ de 20\_\_\_\_, mandato que a la fecha no me ha sido limitado ni revocado en forma alguna, en relación con la convocatoria a la licitación pública **(nacional, internacional bajo la cobertura de tratados de libre comercio o internacional abierta, según corresponda)** número \_\_\_\_\_, de fecha \_\_\_\_\_ de \_\_\_\_\_ de 20\_\_\_\_, relativa a los trabajos consistentes en \_\_\_\_\_, respetuosamente comparezco ante usted para manifestar lo siguiente:

**(Dejar la siguiente redacción en caso de que el licitante sea una agrupación de personas físicas y/o morales, eliminando las anteriores)**

Que en mi carácter de representante común del grupo de personas integrado por \_\_\_\_\_, \_\_\_\_\_ y \_\_\_\_\_ **(nombre, denominación o razón social de las personas físicas y/o morales)**, lo que se acredita en los términos del convenio privado protocolizado ante la fe del Licenciado \_\_\_\_\_, Notario Público número \_\_\_\_\_ **(Corredor o fedatario públicos, según se trate)**, de la Ciudad de \_\_\_\_\_, en relación con la convocatoria a la licitación pública **(nacional)** número \_\_\_\_\_, de fecha \_\_\_\_\_ de \_\_\_\_\_ de 20\_\_\_\_, relativa a los trabajos consistentes en \_\_\_\_\_, respetuosamente comparezco ante usted para manifestar lo siguiente:

De conformidad con el numeral noveno fracción I, inciso e), párrafo primero de los "Lineamientos para la aplicación del criterio de evaluación de proposiciones a través del mecanismo de puntos o porcentajes en los procedimientos de contratación", publicados en el Diario Oficial de la Federación del 9 de septiembre de 2010, a nombre de mi representada, manifiesto cumplir con la incorporación, como mínimo, del 30% (treinta por ciento) de mano de obra local, con respecto del total del personal propuesto por los licitantes, considerando como mano de obra las actividades realizadas por especialistas, técnicos y administrativos, así como cualquier otra que se requiera para la ejecución de los trabajos.

Mi representada también se compromete, en caso de ser requerida, a aceptar una verificación del cumplimiento de los requisitos sobre el contenido nacional de los bienes que integran la obra, a través de la exhibición de la información documental correspondiente y/o a través de una inspección física de la planta industrial en la que se producen los bienes. De igual modo, se compromete a conservar dicha información por tres años a partir de la entrega de los bienes a la CONVOCANTE

**ATENTAMENTE**  
**NOMBRE Y CARGO DEL REPRESENTANTE LEGAL**

La redacción de esta manifestación deberá transcribirse en papel membretado de la licitante

DOCUMENTO PT-01-E

**ESCRITO DEL LICITANTE EN EL QUE MANIFIESTE, BAJO PROTESTA DE DECIR VERDAD, QUE CUMPLIRÁ CON LA INCORPORACIÓN, COMO MÍNIMO, DEL 30% (TREINTA POR CIENTO) DE MANO DE OBRA LOCAL, CON RESPECTO DEL TOTAL DEL PERSONAL PROPUESTO POR LOS LICITANTES, CONSIDERANDO COMO MANO DE OBRA LAS ACTIVIDADES REALIZADAS POR ESPECIALISTAS, TÉCNICOS Y ADMINISTRATIVOS, ASÍ COMO CUALQUIER OTRA QUE SE REQUIERA PARA LA EJECUCIÓN DE LOS TRABAJOS**

(GUÍA DE LLENADO)

EL LICITACIÓN DEBERÁ AGREGAR EL DOCUMENTO REFERIDO, EN PAPEL MEMBRETADO DE LA EMPRESA.  
(ANEXO MODELO)

**A).-ENCABEZADO:**

DEPENDENCIA (SOP)	SE ANOTARA EL NOMBRE DE LA DEPENDENCIA A LA QUE PERTENECE EL PROYECTO.
No. DE CONCURSO	LA CLAVE QUE LE CORRESPONDA.
DESCRIPCIÓN DE LA OBRA:	SE ESPECIFICARÁ EL TIPO DE TRABAJOS Y EL LUGAR DONDE SE EFECTUARÁN ESTOS.
RAZÓN SOCIAL DEL LICITACIÓN:	SE ANOTARÁ EL NOMBRE O RAZÓN SOCIAL COMPLETA DEL LICITACIÓN QUE PRESENTA LA PROPOSICIÓN.
FIRMA DEL LICITACIÓN:	ESTE ESPACIO SERVIRÁ PARA QUE SIGNE EL REPRESENTANTE LEGAL DE LA LICITANTE.
FECHA DE PRESENTACIÓN DE LA PROPUESTA	LA INDICADA EN LA CONVOCATORIA O LA MODIFICACIÓN QUE EN SU CASO SE HAYA EFECTUADO.
FECHA DE INICIO:	INDICA LA FECHA DE INICIO DE LOS TRABAJOS
FECHA DE TERMINO:	INDICA LA FECHA DE TERMINACIÓN DE LOS TRABAJOS
PLAZO DE EJECUCIÓN:	INDICA LOS DÍAS NATURALES, DE LA DURACIÓN DE LA OBRA

**B).- REDACCIÓN**

LICITACIÓN PÚBLICA ESTATAL No.	SE ANOTARA LA CLAVE DE LA LICITACIÓN QUE APARECE EN LAS BASES
CONCURSO No.	SE ANOTARA LA CLAVE DEL CONCURSO QUE APARECE EN LAS BASES
FECHA:	SE ANOTARA LA FECHA COMPLETA DEL CONCURSO QUE APARECE EN LAS BASES.
RELATIVO A LOS TRABAJOS:	SE ANOTARA LA DESCRIPCIÓN DE LA OBRA COMO APARECE EN LAS BASES.
NOMBRE Y CARGO DEL REPRESENTANTE LEGAL	SE ANOTARA EL NOMBRE LEGAL DE LA PERSONA MORAL O PERSONA FÍSICA

H. AYUNTAMIENTO DE CONCORDIA DIRECCION DE OBRAS PUBLICAS	CONCURSO N°: DESCRIPCIÓN DE LA OBRA:	DOCUMENTO PT-01-F
RAZON SOCIAL DEL LICITACION	FECHA DE PRESENTACIÓN DE LA PROPUESTA: FECHA DE INICIO: FECHA DE TERMINACIÓN: PLAZO DE EJECUCION	HOJA: DE:

**PT-01-F.- ESCRITO DEL LICITANTE EN EL QUE MANIFIESTE, BAJO PROTESTA DE DECIR VERDAD, QUE CUMPLIRÁ CON EL PORCENTAJE REQUERIDO DE CONTENIDO NACIONAL DE LA OBRA Y QUE, A SU VEZ, LOS MATERIALES, MAQUINARIA Y EQUIPO DE INSTALACIÓN PERMANENTE, QUE INTEGREN EL CONTENIDO NACIONAL EXIGIDO DE LA OBRA, CUMPLIRÁN CON LO DISPUESTO POR LA REGLA 15, EN RELACIÓN CON LA REGLA 5, DE LAS "REGLAS PARA LA DETERMINACIÓN, ACREDITACIÓN Y VERIFICACIÓN DEL CONTENIDO NACIONAL DE LOS BIENES QUE SE OFERTAN Y ENTREGAN EN LOS PROCEDIMIENTOS DE CONTRATACIÓN, ASÍ COMO PARA LA APLICACIÓN DEL REQUISITO DE CONTENIDO NACIONAL EN LA CONTRATACIÓN DE OBRAS PÚBLICAS, QUE CELEBREN LAS DEPENDENCIAS Y ENTIDADES DE LA ADMINISTRACIÓN PÚBLICA FEDERAL", EXPEDIDAS POR LA SECRETARÍA DE ECONOMÍA**

LUGAR Y FECHA

**NOMBRE Y CARGO DE QUIÉN SUSCRIBE EL CONCURSO PRESENTE.**

Me refiero la Licitación Pública Estatal No \_\_\_\_\_ de fecha \_\_\_\_\_, para participar en el Concurso No. \_\_\_\_\_, relativo a los trabajos de: \_\_\_\_\_

Sobre el particular, por mi propio derecho, como representante legal de: **(en el caso de persona moral)**, manifiesto a usted, bajo protesta de decir la verdad;

**(Dejar la siguiente redacción en caso de que el licitante sea una persona moral, eliminando la anterior y la siguiente)**

Que en mi carácter de \_\_\_\_\_, de la empresa \_\_\_\_\_ **(denominación o razón social de la persona moral)**, lo que se acredita en los términos del testimonio de la escritura pública **(o póliza, según sea el caso)** número \_\_\_\_\_, de fecha \_\_\_\_\_, otorgada ante la fe del Licenciado \_\_\_\_\_, Notario Público **(Corredor o fedatario públicos, según se trate)** número \_\_\_\_\_, de la Ciudad de \_\_\_\_\_, inscrita en el Registro Público de \_\_\_\_\_, de la Ciudad de \_\_\_\_\_, en el folio número \_\_\_\_\_, con fecha \_\_\_\_\_ de \_\_\_\_\_ de 20\_\_\_\_, mandato que a la fecha no me ha sido limitado ni revocado en forma alguna, en relación con la convocatoria a la licitación pública **(nacional, internacional bajo la cobertura de tratados de libre comercio o internacional abierta, según corresponda)** número \_\_\_\_\_, de fecha \_\_\_\_\_ de \_\_\_\_\_ de 20\_\_\_\_, relativa a los trabajos consistentes en \_\_\_\_\_, respetuosamente comparezco ante usted para manifestar lo siguiente:

**(Dejar la siguiente redacción en caso de que el licitante sea una agrupación de personas físicas y/o morales, eliminando las anteriores)**

Que en mi carácter de representante común del grupo de personas integrado por \_\_\_\_\_, \_\_\_\_\_ y \_\_\_\_\_ **(nombre, denominación o razón social de las personas físicas y/o morales)**, lo que se acredita en los términos del convenio privado protocolizado ante la fe del Licenciado \_\_\_\_\_, Notario Público número \_\_\_\_\_ **(Corredor o fedatario públicos, según se trate)**, de la Ciudad de \_\_\_\_\_, en relación con la convocatoria a la licitación pública **(nacional)** número \_\_\_\_\_, de fecha \_\_\_\_\_ de \_\_\_\_\_ de 20\_\_\_\_, relativa a los trabajos consistentes en \_\_\_\_\_, respetuosamente comparezco ante usted para manifestar lo siguiente:

De conformidad con el numeral noveno fracción I, inciso e), párrafo segundo de los "Lineamientos para la aplicación del criterio de evaluación de proposiciones a través del mecanismo de puntos o porcentajes en los procedimientos de contratación", publicados en el Diario Oficial de la Federación del 9 de septiembre de 2010, a nombre de mi representada, manifiesto que lo previsto en la Regla 15 de las "Reglas para la determinación, acreditación y verificación del contenido nacional de los bienes que se ofertan y entregan en los procedimientos de contratación, así como para la aplicación del requisito de contenido nacional en la contratación de obras públicas, que celebren las dependencias y entidades de la Administración Pública Federal", expedidas por la Secretaría de Economía y publicadas en el Diario Oficial de la Federación el 14 de octubre de 2010, a nombre de mi representada manifiesto, bajo protesta de decir verdad, que en el supuesto de que le sea adjudicado el contrato respectivo, cumplirá con el 60 % de contenido nacional requerido por la CONVOCANTE.

Asimismo, manifiesto, bajo protesta de decir verdad, que la totalidad de los bienes que integran el contenido nacional requerido de la obra, será(n) producido(s) en los Estados Unidos Mexicanos y contendrá(n) un porcentaje de contenido nacional conforme a lo establecido en la Regla 5 de las citadas Reglas.

Mi representada también se compromete, en caso de ser requerida, a aceptar una verificación del cumplimiento de los requisitos sobre el contenido nacional de los bienes que integran la obra, a través de la exhibición de la información documental correspondiente y/o a través de una inspección física de la planta industrial en la que se producen los bienes. De igual modo, se compromete a conservar dicha información por tres años a partir de la entrega de los bienes a la CONVOCANTE

**ATENTAMENTE**

**NOMBRE Y CARGO DEL REPRESENTANTE LEGAL**

La redacción de esta manifestación deberá transcribirse en papel membretado de la licitante

**DOCUMENTO PT-01-F**

**ESCRITO DEL LICITANTE EN EL QUE MANIFIESTE, BAJO PROTESTA DE DECIR VERDAD, QUE CUMPLIRÁ CON EL PORCENTAJE REQUERIDO DE CONTENIDO NACIONAL DE LA OBRA Y QUE, A SU VEZ, LOS MATERIALES, MAQUINARIA Y EQUIPO DE INSTALACIÓN PERMANENTE, QUE INTEGREN EL CONTENIDO NACIONAL EXIGIDO DE LA OBRA, CUMPLIRÁN CON LO DISPUESTO POR LA REGLA 15, EN RELACIÓN CON LA REGLA 5, DE LAS “REGLAS PARA LA DETERMINACIÓN, ACREDITACIÓN Y VERIFICACIÓN DEL CONTENIDO NACIONAL DE LOS BIENES QUE SE OFERTAN Y ENTREGAN EN LOS PROCEDIMIENTOS DE CONTRATACIÓN, ASÍ COMO PARA LA APLICACIÓN DEL REQUISITO DE CONTENIDO NACIONAL EN LA CONTRATACIÓN DE OBRAS PÚBLICAS, QUE CELEBREN LAS DEPENDENCIAS Y ENTIDADES DE LA ADMINISTRACIÓN PÚBLICA FEDERAL”, EXPEDIDAS POR LA SECRETARÍA DE ECONOMÍA**

(GUÍA DE LLENADO)

EL LICITACIÓN DEBERÁ AGREGAR EL DOCUMENTO REFERIDO, EN PAPEL MEMBRETADO DE LA EMPRESA.  
(ANEXO MODELO)

**A).-ENCABEZADO:**

DEPENDENCIA (SOP)	SE ANOTARA EL NOMBRE DE LA DEPENDENCIA A LA QUE PERTENECE EL PROYECTO.
No. DE CONCURSO	LA CLAVE QUE LE CORRESPONDA.
DESCRIPCIÓN DE LA OBRA:	SE ESPECIFICARÁ EL TIPO DE TRABAJOS Y EL LUGAR DONDE SE EFECTUARÁN ESTOS.
RAZÓN SOCIAL DEL LICITACIÓN:	SE ANOTARÁ EL NOMBRE O RAZÓN SOCIAL COMPLETA DEL LICITACIÓN QUE PRESENTA LA PROPOSICIÓN.
FIRMA DEL LICITACIÓN:	ESTE ESPACIO SERVIRÁ PARA QUE SIGNE EL REPRESENTANTE LEGAL DE LA LICITANTE.
FECHA DE PRESENTACIÓN DE LA PROPUESTA	LA INDICADA EN LA CONVOCATORIA O LA MODIFICACIÓN QUE EN SU CASO SE HAYA EFECTUADO.
FECHA DE INICIO:	INDICA LA FECHA DE INICIO DE LOS TRABAJOS
FECHA DE TERMINO:	INDICA LA FECHA DE TERMINACIÓN DE LOS TRABAJOS
PLAZO DE EJECUCIÓN:	INDICA LOS DÍAS NATURALES, DE LA DURACIÓN DE LA OBRA

**B).- REDACCIÓN**

LICITACIÓN PÚBLICA ESTATAL No.	SE ANOTARA LA CLAVE DE LA LICITACIÓN QUE APARECE EN LAS BASES
CONCURSO No.	SE ANOTARA LA CLAVE DEL CONCURSO QUE APARECE EN LAS BASES
FECHA:	SE ANOTARA LA FECHA COMPLETA DEL CONCURSO QUE APARECE EN LAS BASES.
RELATIVO A LOS TRABAJOS:	SE ANOTARA LA DESCRIPCIÓN DE LA OBRA COMO APARECE EN LAS BASES.
NOMBRE Y CARGO DEL REPRESENTANTE LEGAL	SE ANOTARA EL NOMBRE LEGAL DE LA PERSONA MORAL O PERSONA FÍSICA

H. AYUNTAMIENTO DE CONCORDIA DIRECCION DE OBRAS PUBLICAS	CONCURSO N°: DESCRIPCIÓN DE LA OBRA:	DOCUMENTO PT-01-G
RAZON SOCIAL DEL LICITACION	FECHA DE PRESENTACIÓN DE LA PROPUESTA: FECHA DE INICIO: FECHA DE TERMINACIÓN: PLAZO DE EJECUCION	HOJA: DE:

**PT-01-G.- ESCRITO DEL LICITANTE EN EL QUE MANIFIESTE, BAJO PROTESTA DE DECIR VERDAD, QUE LOS ESTUDIOS, PLANES O PROGRAMAS QUE PREVIAMENTE HAYAN REALIZADO, INCLUYEN SUPUESTOS, ESPECIFICACIONES E INFORMACIÓN VERÍDICOS Y SE AJUSTAN A LOS REQUERIMIENTOS REALES DE LA OBRA A EJECUTAR, EN SU CASO CONSIDERARÁN COSTOS ESTIMADOS APEGADOS A LAS CONDICIONES DEL MERCADO**

LUGAR Y FECHA

**NOMBRE Y CARGO DE QUIÉN SUSCRIBE EL CONCURSO PRESENTE.**

Me refiero la Licitación Pública Estatal No \_\_\_\_\_ de fecha \_\_\_\_\_, para participar en el Concurso No. \_\_\_\_\_, relativo a los trabajos de: \_\_\_\_\_

Sobre el particular, por mi propio derecho, como representante legal de: **(en el caso de persona moral)**, manifiesto a usted, bajo protesta de decir la verdad;

**(Dejar la siguiente redacción en caso de que el licitante sea una persona moral, eliminando la anterior y la siguiente)**

Que en mi carácter de \_\_\_\_\_, de la empresa \_\_\_\_\_ **(denominación o razón social de la persona moral)**, lo que se acredita en los términos del testimonio de la escritura pública **(o póliza, según sea el caso)** número \_\_\_\_\_, de fecha \_\_\_\_\_, otorgada ante la fe del Licenciado \_\_\_\_\_, Notario Público **(Corredor o fedatario públicos, según se trate)** número \_\_\_\_\_, de la Ciudad de \_\_\_\_\_, inscrita en el Registro Público de \_\_\_\_\_, de la Ciudad de \_\_\_\_\_, en el folio número \_\_\_\_\_, con fecha \_\_\_\_\_ de \_\_\_\_\_ de 20\_\_\_\_, mandato que a la fecha no me ha sido limitado ni revocado en forma alguna, en relación con la convocatoria a la licitación pública **(nacional, internacional bajo la cobertura de tratados de libre comercio o internacional abierta, según corresponda)** número \_\_\_\_\_, de fecha \_\_\_\_\_ de \_\_\_\_\_ de 20\_\_\_\_, relativa a los trabajos consistentes en \_\_\_\_\_, respetuosamente comparezco ante usted para manifestar lo siguiente:

**(Dejar la siguiente redacción en caso de que el licitante sea una agrupación de personas físicas y/o morales, eliminando las anteriores)**

Que en mi carácter de representante común del grupo de personas integrado por \_\_\_\_\_, \_\_\_\_\_ y \_\_\_\_\_ **(nombre, denominación o razón social de las personas físicas y/o morales)**, lo que se acredita en los términos del convenio privado protocolizado ante la fe del Licenciado \_\_\_\_\_, Notario Público número \_\_\_\_\_ **(Corredor o fedatario públicos, según se trate)**, de la Ciudad de \_\_\_\_\_, en relación con la convocatoria a la licitación pública **(nacional)** número \_\_\_\_\_, de fecha \_\_\_\_\_ de \_\_\_\_\_ de 20\_\_\_\_, relativa a los trabajos consistentes en \_\_\_\_\_, respetuosamente comparezco ante usted para manifestar lo siguiente:

Que los estudios, planes o programas que previamente hayan realizado, incluyen supuestos, especificaciones e información verídicos y se ajustan a los requerimientos reales de la obra a ejecutar, en su caso considerarán costos estimados apegados a las condiciones del mercado.

**ATENTAMENTE  
NOMBRE Y CARGO DEL REPRESENTANTE LEGAL**

La redacción de esta manifestación deberá transcribirse en papel membretado de la licitante

**DOCUMENTO PT-01-G**

**ESCRITO DEL LICITANTE EN EL QUE MANIFIESTE, BAJO PROTESTA DE DECIR VERDAD, QUE LOS ESTUDIOS, PLANES O PROGRAMAS QUE PREVIAMENTE HAYAN REALIZADO, INCLUYEN SUPUESTOS, ESPECIFICACIONES E INFORMACIÓN VERÍDICOS Y SE AJUSTAN A LOS REQUERIMIENTOS REALES DE LA OBRA A EJECUTAR, EN SU CASO CONSIDERARÁN COSTOS ESTIMADOS APEGADOS A LAS CONDICIONES DEL MERCADO**

(GUÍA DE LLENADO)

EL LICITACIÓN DEBERÁ AGREGAR EL DOCUMENTO REFERIDO, EN PAPEL MEMBRETADO DE LA EMPRESA.  
(ANEXO MODELO)

**A).-ENCABEZADO:**

DEPENDENCIA (SOP)	SE ANOTARA EL NOMBRE DE LA DEPENDENCIA A LA QUE PERTENECE EL PROYECTO.
No. DE CONCURSO	LA CLAVE QUE LE CORRESPONDA.
DESCRIPCIÓN DE LA OBRA:	SE ESPECIFICARÁ EL TIPO DE TRABAJOS Y EL LUGAR DONDE SE EFECTUARÁN ESTOS.
RAZÓN SOCIAL DEL LICITACIÓN:	SE ANOTARÁ EL NOMBRE O RAZÓN SOCIAL COMPLETA DEL LICITACIÓN QUE PRESENTA LA PROPOSICIÓN.
FIRMA DEL LICITACIÓN:	ESTE ESPACIO SERVIRÁ PARA QUE SIGNE EL REPRESENTANTE LEGAL DE LA LICITANTE.
FECHA DE PRESENTACIÓN DE LA PROPUESTA	LA INDICADA EN LA CONVOCATORIA O LA MODIFICACIÓN QUE EN SU CASO SE HAYA EFECTUADO.
FECHA DE INICIO:	INDICA LA FECHA DE INICIO DE LOS TRABAJOS
FECHA DE TERMINO:	INDICA LA FECHA DE TERMINACIÓN DE LOS TRABAJOS
PLAZO DE EJECUCIÓN:	INDICA LOS DÍAS NATURALES, DE LA DURACIÓN DE LA OBRA

**B).- REDACCIÓN**

LICITACIÓN PÚBLICA ESTATAL No.	SE ANOTARA LA CLAVE DE LA LICITACIÓN QUE APARECE EN LAS BASES
CONCURSO No.	SE ANOTARA LA CLAVE DEL CONCURSO QUE APARECE EN LAS BASES
FECHA:	SE ANOTARA LA FECHA COMPLETA DEL CONCURSO QUE APARECE EN LAS BASES.
RELATIVO A LOS TRABAJOS:	SE ANOTARA LA DESCRIPCIÓN DE LA OBRA COMO APARECE EN LAS BASES.
NOMBRE Y CARGO DEL REPRESENTANTE LEGAL	SE ANOTARA EL NOMBRE LEGAL DE LA PERSONA MORAL O PERSONA FÍSICA

H. AYUNTAMIENTO DE CONCORDIA	CONCURSO N°: DESCRIPCIÓN DE LA OBRA:	DOCUMENTO PT-02A
RAZÓN SOCIAL DEL LICITANTE	FECHA DE PRESENTACIÓN DE LA PROPUESTA: FECHA DE INICIO: FECHA DE TERMINACIÓN: PLAZO DE EJECUCIÓN	HOJA: DE:

**PT-2A. DESCRIPCIÓN DE LA PLANEACIÓN INTEGRAL O PLAN DE TRABAJO PROPUESTO POR EL LICITANTE PARA REALIZAR LA OBRA.**

LUGAR Y FECHA:

**NOMBRE Y CARGO DE QUIÉN SUSCRIBE LA CONVOCATORIA:  
P R E S E N T E .**

EJEMPLO: SOLAMENTE ILUSTRATIVO

Me refiero al Concurso de Licitación Pública Estatal No. \_\_\_\_\_ de fecha \_\_\_\_\_, para participar en el Concurso No. \_\_\_\_\_, Relativo a los trabajos de: \_\_\_\_\_

**A) PLANEACIÓN INTEGRAL**

**OBJETIVOS**

SE PRETENDE REALIZAR LA CONSTRUCCIÓN DE UNA OBRA DE TIPO EDIFICACIÓN (AULA AISLADA) PARA ESCUELA PRIMARIA EN LA LOCALIDAD DE COSTA RICA, MUNICIPIO DE CULIACÁN ESTADO DE SINALOA, EN UN PLAZO NO MAYOR (AL INDICADO EN LAS BASES) EL CUAL SERÁ CON RECURSOS (FEDERALES O ESTATALES), DE TAL MANERA QUE SE DEBERÁ DE CUMPLIR CON LAS ESPECIFICACIÓN ES GENERALES Y PARTICULARES INDICADAS EN EL PROYECTO DE LA PROPUESTA, PARA TAL EFECTO NUESTRA EMPRESA CUENTA CON EL SIGUIENTE PERSONAL TÉCNICO, ADMINISTRATIVO Y DE SERVICIOS QUE SE ENCARGARAN DIRECTA E INDIRECTAMENTE DE LOS TRABAJOS ANTES MENCIONADOS:

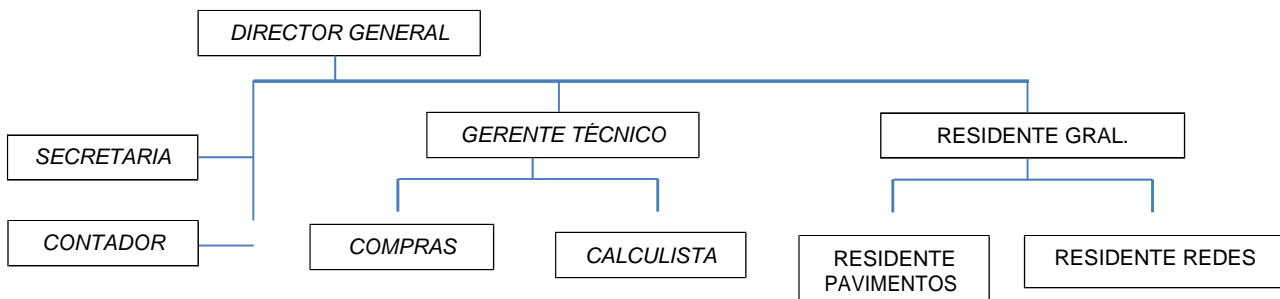

ASÍ MISMO PONEMOS A DISPOSICIÓN LA MAQUINARIA Y EQUIPO DE CONSTRUCCIÓN QUE UTILIZAREMOS PARA LLEVAR A CABO LOS TRABAJOS:

- 2 REVOLVEDORAS
- 2 VIBRADORES
- 1 RETROEXCAVADORA
- 1 CAMIÓN DE VOLTEO

SE DARA EXPLICACIÓN DE LOS TRABAJOS A REALIZAR, EL PLAZO, LOS RECURSOS, ASÍ COMO EL PERSONAL Y MAQUINARIA CON QUE SE CUENTAN PARA LLEVAR A CABO DICHOS TRABAJOS

1. EL PERIODO DE CONSTRUCCIÓN SERA DEL 15 DE ABRIL AL 30 DE MAYO DE 2021
2. A CONTINUACIÓN SE DESCRIBE EL PROCESO DE CONSTRUCCIÓN A UTILIZAR, CON SUS RESPECTIVAS PARTIDAS Y SUB-PARTIDAS Y CONCEPTOS DE OBRA A REALIZAR DE LOS TRABAJOS DE LA PROPUESTA.

UNA VEZ ASIGNADO EL CONTRATO, SE PROCEDERÁ A LA RECOPIACIÓN DE LA INFORMACIÓN NECESARIA PARA PROCEDER CON EL INICIO DE OBRA Y SE DEBERÁ PONER DE ACUERDO CON LA SUPERVISIÓN PARA EL INICIO DE ESTOS.

SE REALIZARA VISITA DE CAMPO, Y SE APROVECHARA PARA DESIGNAR LAS ÁREAS DE TRABAJO, ASÍ COMO LA LOCALIZACIÓN DE BODEGAS Y CAMPAMENTOS, ETC.

**NOMBRE Y FIRMA DEL LICITANTE**

H. AYUNTAMIENTO DE CONCORDIA	CONCURSO N°: DESCRIPCIÓN DE LA OBRA:	DOCUMENTO PT-02-B
RAZÓN SOCIAL DEL LICITANTE	FECHA DE PRESENTACIÓN DE LA PROPUESTA: FECHA DE INICIO: FECHA DE TERMINACION: PLAZO DE EJECUCIÓN	HOJA: DE:

**PT-2-B. PROCEDIMIENTO CONSTRUCTIVO DE EJECUCIÓN DE LOS TRABAJOS. (METODOLOGÍA PARA LA EJECUCIÓN DE LA OBRA)**

LUGAR Y FECHA:

EJEMPLO: SOLAMENTE ILUSTRATIVO

**NOMBRE Y CARGO DE QUIÉN SUSCRIBE LA CONVOCATORIA:**  
**P R E S E N T E .**

Me refiero al Concurso de Licitación Pública Estatal No. \_\_\_\_\_ de fecha \_\_\_\_\_, para participar en el Concurso No. \_\_\_\_\_, Relativo a los trabajos de: \_\_\_\_\_

**PROCESO DE CONSTRUCCIÓN**

EL PROCESO CONSTRUCTIVO A REALIZAR SERA EL SIGUIENTE:

A) PRELIMINARES:

SE REALIZARAN LAS LIMPIEZAS RESPECTIVAS DEL ÁREA A TRABAJAR, CON EL USO DE LA RETROEXCAVADORA Y EL CAMIÓN DE VOLTEO Y SE RETIRA DEL LUGAR EL MATERIAL PRODUCTO DE LIMPIEZA, UNA VEZ LIMPIO SE REALIZARA EL TRAZO DEL TERRENO, DE MANERA MANUAL CON EL USO DE UN ALBAÑIL APOYADO POR DOS PEONES, TAL COMO LO INDICA EL PROYECTO.

B) EXCAVACIONES:

SE EFECTUARAN LAS EXCAVACIONES DE LAS ZANJAS PARA EL DESPLANTE DE LA CIMENTACIÓN EN TERRENO TIPO "B", LAS CUALES SERÁN REALIZADAS A MANO, CON PEONES, Y A LA VEZ SE REALIZARAN LOS ACARREOS EN CARRETILLA PARA APILARSE EN EL ÁREA DESTINADA PARA EL MATERIAL PRODUCTO DE EXCAVACIÓN, PARA POSTERIORMENTE SER CARGADO CON LA RETROEXCAVADORA Y RETIRADO EN CAMIÓN DE VOLTEO AL LUGAR INDICADO POR LA SUPERVISIÓN. POSTERIOR SE EJECUTARAN EL AFINE DE FONDOS DE LAS CEPA A MANO, HOMOGENIZADAS Y COMPACTADO CON PISÓN DE MANO, PARA RECIBIR LA ESTRUCTURA DE LA CIMENTACIÓN

C) CIMENTACIÓN:

LOS FIERREROS INICIARAN CON LOS TRABAJOS DE HABILITADO Y ARMADO DE LOS ACEROS, PARA UNA VEZ TERMINADOS, SE PROCEDA A LA COLOCACIÓN DE ESTOS EN SUS RESPECTIVAS EXCAVACIONES. LOS CARPINTEROS HABILITARAN Y ARMARAN LA CIMBRA DE MADERA SEGÚN ESPECIFICACIONES PARA UNA VEZ HABILITADA COLOCARLA EN LOS ELEMENTOS ESTRUCTURALES DESTINADOS. UNA COLOCADO EL ACERO Y LA CIMBRA, DE LAS ZAPATAS Y LOS DADOS, LA CUADRILLA DE COLADOS, PROCEDERÁ A LA PREPARACIÓN DEL CONCRETO HECHO EN OBRA Y ELABORADO CON REVOLVEDORA INTEGRANDO GRAVA, ARENA, CEMENTO Y AGUA, SEGÚN LAS PROPORCIONES ESPECIFICADAS PARA ELABORAR UN CONCRETO F'C= 200 KGS/CM2, UNA VEZ FABRICADO SE PROCEDERÁ AL COLADO DE LOS ELEMENTOS, HASTA EL NIVEL DE DALA DE DESPLANTE, Y ESTOS DEBERÁ SER VIBRADOS CON VIBRADOR.

D) Etc...

SE AGREGARAN LOS  
COMENTARIOS  
ADICIONALES QUE SE  
CONSIDEREN  
NECESARIOS

A) COMENTARIOS ADICIONALES

- LOS MATERIALES A UTILIZAR DEBEN ESTAR LIMPIOS LIBRES DE IMPUREZAS
- LAS CIMBRAS DEBEN DE ESTAR DEBIDAMENTE PREPARADAS, PARA LA ACTIVIDAD
- SE DEBERÁN RESPETARAN LAS PROPORCIONES DE LOS CONCRETOS PARA LOGRAR SU RESISTENCIA OPTIMA



**DOCUMENTO PT-02**

**DESCRIPCIÓN DE LA PLANEACIÓN INTEGRAL DEL LICITANTE Y PROCEDIMIENTO CONSTRUCTIVO DE EJECUCIÓN DE LOS TRABAJOS.**

(GUÍA DE LLENADO)

EL LICITANTE DEBERÁ AGREGAR EL DOCUMENTO REFERIDO, EN PAPEL MEMBRETADO DEL LICITANTE.  
(ANEXO MODELO)

**A).-ENCABEZADO:**

DEPENDENCIA (SOP)	SE ANOTARA EL NOMBRE DE LA DEPENDENCIA A LA QUE PERTENECE EL PROYECTO.
No. DE CONCURSO	LA CLAVE QUE LE CORRESPONDA.
DESCRIPCIÓN DE LA OBRA:	SE ESPECIFICARÁ EL TIPO DE TRABAJOS Y EL LUGAR DONDE SE EFECTUARÁN ESTOS.
RAZÓN SOCIAL DEL LICITANTE:	SE ANOTARÁ EL NOMBRE O RAZÓN SOCIAL COMPLETA DEL LICITANTE QUE PRESENTA LA PROPOSICIÓN.
FIRMA DEL LICITANTE:	ESTE ESPACIO SERVIRÁ PARA QUE SIGNE EL REPRESENTANTE LEGAL DE LA LICITANTE.
FECHA DE PRESENTACIÓN DE LA PROPUESTA	LA INDICADA EN LA CONVOCATORIA O LA MODIFICACIÓN QUE EN SU CASO SE HAYA EFECTUADO.
FECHA DE INICIO:	INDICA LA FECHA DE INICIO DE LOS TRABAJOS
FECHA DE TERMINO:	INDICA LA FECHA DE TERMINACIÓN DE LOS TRABAJOS
PLAZO DE EJECUCIÓN:	INDICA LOS DÍAS NATURALES, DE LA DURACIÓN DE LA OBRA

**B).- REDACCIÓN**

LICITACIÓN PÚBLICA ESTATAL No.	SE ANOTARA LA CLAVE DE CONCURSO QUE APARECE EN LAS BASES
FECHA:	SE ANOTARA LA FECHA COMPLETA DEL CONCURSO QUE APARECE EN LAS BASES.
CONCURSO Nº:	SE ANOTARA LA CLAVE DEL CONCURSO QUE APARECE EN LAS BASES
RELATIVO A LOS TRABAJOS:	SE ANOTARA LA DESCRIPCIÓN DE LA OBRA COMO APARECE EN LAS BASES.
NOMBRE Y CARGO DEL REPRESENTANTE LEGAL	SE ANOTARA EL NOMBRE LEGAL DE LA PERSONA MORAL O PERSONA FÍSICA

SE ANOTARÁ EN PAPEL MEMBRETADO DEL LICITANTE:

- A.** LA DESCRIPCIÓN DE LA PLANEACIÓN INTEGRAL DE LOS TRABAJOS A REALIZAR, PLANTEANDO LOS OBJETIVOS A EJECUTAR, DONDE DESCRIBIRÁ QUE ES LO QUE SE PLANEA CONSTRUIR, EL PLAZO ESTIMADO PARA SU CONSTRUCCIÓN, LA PROCEDENCIA DE LOS RECURSOS ECONÓMICOS, EL ORGANIGRAMA DONDE APARECERÁN EL PERSONAL TÉCNICO, ADMINISTRATIVO Y DE SERVICIO, QUE SE ENCARGARA DIRECTA E INDIRECTAMENTE DE LOS TRABAJOS, Y ESTE DEBERÁ SER CONGRUENTE CON LA COMPLEJIDAD Y MAGNITUD DE LOS TRABAJOS A REALIZAR.
- B.** LA DESCRIPCIÓN DEL PROCEDIMIENTO CONSTRUCTIVO PARA LA EJECUCIÓN DE LOS TRABAJOS, DONDE DEBERÁ EXPLICAR Y DEMOSTRAR QUE CONOCE DE MANERA CONCISA DICHS TRABAJOS, QUE CUENTA CON LA EXPERIENCIA Y CAPACIDAD TÉCNICA, ASÍ COMO EL PERSONAL ESPECIALIZADO PARA LA OBRA, LA MAQUINARIA Y/O EQUIPO DE CONSTRUCCIÓN, NECESARIO Y COMO SERA UTILIZADO, DE IGUAL MANERA LA UTILIZACIÓN DE LOS MATERIALES DE INSTALACIÓN PERMANENTE, DE TAL MANERA QUE LO DESCRITO ESTE ACORDE CON EL PROGRAMA DE OBRA PROPUESTO POR LA LICITANTE.



**DOCUMENTO PT-03**  
**RELACIÓN DE MAQUINARIA Y EQUIPO DE CONSTRUCCIÓN.**

(GUÍA DE LLENADO)

SE ANOTARA LA RELACIÓN DE MAQUINARIA Y EQUIPO DE CONSTRUCCIÓN, INDICANDO SI SON DE SU PROPIEDAD, O ARRENDADAS, SU UBICACIÓN FÍSICA, MODELO Y USOS ACTUALES, ASÍ COMO LA FECHA EN QUE SE DISPONDRÁ DE ESTOS INSUMOS EN EL SITIO DE LOS TRABAJOS, TRATÁNDOSE DE MAQUINARIA O EQUIPO DE CONSTRUCCIÓN ARRENDADO DEBERÁ PRESENTAR CARTA-COMPROMISO DE ARRENDAMIENTO Y DISPONIBILIDAD.

**A).-ENCABEZADO:**

DEPENDENCIA (SOP)	SE ANOTARA EL NOMBRE DE LA DEPENDENCIA A LA QUE PERTENECE EL PROYECTO.
No. DE CONCURSO	LA CLAVE QUE LE CORRESPONDA.
DESCRIPCIÓN DE LA OBRA	SE ESPECIFICARÁ LA DESCRIPCIÓN DE LA OBRA, EL TIPO DE TRABAJOS Y EL LUGAR DONDE SE EFECTUARÁN ESTOS.
RAZÓN SOCIAL DEL LICITANTE:	SE ANOTARÁ EL NOMBRE O RAZÓN SOCIAL COMPLETA DEL LICITANTE QUE PRESENTA LA PROPOSICIÓN.
FECHA DE PRESENTACIÓN DE LA PROPUESTA	LA INDICADA EN LA CONVOCATORIA O LA MODIFICACIÓN QUE EN SU CASO SE HAYA EFECTUADO.
FECHA DE INICIO:	INDICA LA FECHA DE INICIO DE LOS TRABAJOS
FECHA DE TERMINO:	INDICA LA FECHA DE TERMINACIÓN DE LOS TRABAJOS
PLAZO DE EJECUCIÓN:	INDICA LOS DÍAS NATURALES, DE LA DURACIÓN DE LA OBRA

**B).-PIE DE PÁGINA:**

NOMBRE Y FIRMA DEL LICITANTE:	ESTE ESPACIO SERVIRÁ PARA QUE SIGNE EL REPRESENTANTE LEGAL DE LA LICITANTE.
-------------------------------	---

**C).- COLUMNAS:**

CLAVE Nº:	SE ENLISTARÁN CON LA CLAVE ESPECIFICADA DE LOS EQUIPOS QUE PARTICIPAN EN LA PROPUESTA.
DESCRIPCIÓN DE LA MAQUINARIA O EQUIPO:	SE ANOTARA EL NOMBRE DE LA MAQUINARIA O EQUIPO CON SUS CARACTERÍSTICAS PARTICULARES Y GENERALES.
CANTIDAD:	SE ANOTARA LA CANTIDAD DE MAQUINARIA A UTILIZAR DURANTE LOS TRABAJOS.
MODELO:	SE ANOTARA EL MODELO CORRESPONDIENTE DEL EQUIPO CON QUE SE CUENTA.
PROPIEDAD	SE MARCARÁ CON UNA X LA COLUMNA CORRESPONDIENTE YA SEA QUE EL EQUIPO SEA PROPIO O ARRENDADO
UBICACIÓN FÍSICA:	SE ANOTARA EL NOMBRE DE LA CIUDAD Y ENTIDAD FEDERATIVA EN DONDE SE ENCUENTRA LA MAQUINARIA O EL EQUIPO.
USO ACTUAL:	SE INDICARA EL TIPO DE OBRA EN QUE DESEMPEÑA SU USO.
FECHA DE DISPOSICIÓN EN LA OBRA.	SE INDICARÁ LA FECHA EN QUE SE DISPONDRÁ DE LA MAQUINARIA O EQUIPO EN EL SITIO DE LOS TRABAJOS SEGÚN LO MARQUE EL PROGRAMA DE OBRA DE MAQUINARIA

<b>H. AYUNTAMIENTO DE CONCORDIA</b>	CONCURSO N°: DESCRIPCIÓN DE LA OBRA:		<b>DOCUMENTO PT-04</b>
RAZÓN SOCIAL DEL LICITANTE	PLAZO DE EJECUCIÓN DE LOS TRABAJOS	FECHA DE PRESENTACIÓN DE LA PROPUESTA: FECHA DE INICIO FECHA DE TERMINACIÓN	HOJA: DE:

EJEMPLO SOLO ILUSTRATIVO

**TE-04 IDENTIFICACIÓN DE LOS TRABAJOS REALIZADOS POR EL LICITANTE , ASÍ COMO EL HISTORIAL DE CUMPLIMIENTO SATISFACTORIO DE CONTRATOS SUSCRITOS CON DEPENDENCIAS O ENTIDADES, EN EL CASO DE HABERLOS CELEBRADO**

CONTRATANTE	OBJETO DE LOS TRABAJOS	No. DE CONTRATO	LUGAR	IMPORTES			FECHA		LIBERACIÓN	
				TOTAL	EJERCIDO	POR EJERCER	INICIO	TERMINO	FINIQUITO	FIANZAS
H. AYUNTAMIENT O DE	CONSTRUCCIÓN DE UN AULA ADOSADA ESC. PRIM. JAVIER MINA, LOS MOCHIS, SINALOA	SDUOP-LP- PRIM-001-2021	LOS MOCHIS SINALOA	210,000.00	105,000.00	105,000.00	01 JUN 21	15 SEP 21	SI	SI
SE ANOTARA EL NOMBRE DEL CONTRATANTE	SE ANOTARA EL OBJETO DE LOS TRABAJOS EN PROCESO O EJECUTADOS, QUE SEAN SIMILARES A LOS SOLICITADOS EN LA CONVOCATORIA Y EN LAS BASES DE LA LICITACIÓN.	SE ANOTARA EL N° DE CONTRATO OBJETO DE LOS TRABAJOS EN PROCESO O EJECUTADOS	SE INDICARA EL LUGAR DONDE SE EJECUTAN O EFECTUARON LOS TRABAJOS	SE INDICARA CON NUMERO EL IMPORTE TOTAL CONTRATA DO EN PESOS	SE ANOTARA CON NUMERO EL IMPORTE EJERCIDO O POR EJERCER EN PESOS	SE ANOTARA EL DIA, MES Y AÑO DE INICIO Y TERMINO	SE ANOTARA SI PRESENTA TIENEN LIBERACIÓN FINIQUITO FIANZAS	Y DE Y		
EJEMPLO: SOLAMENTE ILUSTRATIVO										

**NOMBRE Y FIRMA DEL LICITANTE**

**NOTA: DEBERÁ INCLUIR CONTRATOS “COMPLETOS” Y DEBIDAMENTE FIRMADOS POR TODAS LAS AUTORIDADES INVOLUCRADAS, DE OBRAS SIMILARES O DE LA MISMA NATURALEZA, CARACTERÍSTICAS, COMPLEJIDAD Y MAGNITUD Y CONDICIONES SIMILARES, ASÍ COMO EL DOCUMENTO QUE ACREDITE LA VERACIDAD DE ESTE (FIANZA DE CUMPLIMIENTO Y ANTICIPO)**

**PODRÁ ANEXAR EL CATALOGO DEL CONTRATO, SIEMPRE QUE CUENTE CON TODAS LAS FIRMAS AUTORIZADAS DEL CONCURSO DONDE PARTICIPO (COMPROBAR FIRMAS, deberá presentar acta de apertura de la licitación a la cual fue asignada)**

**DOCUMENTO DONDE CONSTE LA CANCELACIÓN DE LA GARANTÍA DE CUMPLIMIENTO (ACTA DE ENTREGA-RECEPCIÓN, FIANZA DE VICIOS OCULTOS y ACTA DE FINIQUITO Y EXTINCIÓN DE DERECHOS Y OBLIGACIONES)**

**(FORMATO PT-04 Relación De Contratos, FORMATO PT-04A Único por Contrato, el cual deberá ser llenado por cada contrato que presente el licitante)**

**DOCUMENTO PT-04**  
**IDENTIFICACIÓN DE LOS TRABAJOS REALIZADOS POR EL LICITANTE Y SU PERSONAL.**

(GUÍA DE LLENADO)

EL LICITANTE DEBERÁ ANOTAR LOS TRABAJOS REALIZADOS POR EL LICITANTE Y SU PERSONAL, QUE ACREDITEN LA EXPERIENCIA Y LA CAPACIDAD TÉCNICA REQUERIDA, EN LOS QUE SEA COMPROBABLE SU PARTICIPACIÓN, ANOTANDO EL NOMBRE DE LA CONTRATANTE, DESCRIPCIÓN DE LAS OBRAS, IMPORTES TOTALES, IMPORTES EJERCIDOS O POR EJERCER Y LAS FECHAS PREVISTAS DE TERMINACIONES, SEGÚN SEA EL CASO

**A).-ENCABEZADO:**

DEPENDENCIA (SOP)	SE ANOTARA EL NOMBRE DE LA DEPENDENCIA A LA QUE PERTENECE EL PROYECTO.
No. DE CONCURSO	LA CLAVE QUE LE CORRESPONDA.
DESCRIPCIÓN DE LA OBRA:	SE ESPECIFICARÁ EL TIPO DE TRABAJOS Y EL LUGAR DONDE SE EFECTUARÁN ESTOS.
RAZÓN SOCIAL DEL LICITANTE:	SE ANOTARÁ EL NOMBRE O RAZÓN SOCIAL COMPLETA DEL LICITANTE QUE PRESENTA LA PROPOSICIÓN.
FECHA DE PRESENTACIÓN DE LA PROPUESTA	LA INDICADA EN LA CONVOCATORIA O LA MODIFICACIÓN QUE EN SU CASO SE HAYA EFECTUADO.
FECHA DE INICIO:	INDICA LA FECHA DE INICIO DE LOS TRABAJOS
FECHA DE TERMINO:	INDICA LA FECHA DE TERMINACIÓN DE LOS TRABAJOS
PLAZO DE EJECUCIÓN:	INDICA LOS DÍAS NATURALES, DE LA DURACIÓN DE LA OBRA

**B).- PIE DE PÁGINA:**

NOMBRE Y FIRMA DEL LICITANTE:	ESTE ESPACIO SERVIRÁ PARA QUE SIGNE EL REPRESENTANTE LEGAL DE LA LICITANTE.
-------------------------------	---

**B).- COLUMNAS:**

CONTRATANTE Y OBJETO DE LOS TRABAJOS:	SE ANOTARÁ EL NOMBRE DEL CONTRATANTE Y OBJETO DE LOS TRABAJOS EJECUTADOS, QUE SEAN SIMILARES A LOS SOLICITADOS EN LA CONVOCATORIA Y EN LAS BASES DEL CONCURSO.
LUGAR:	SE INDICARÁ EL LUGAR DONDE SE EFECTÚAN O EFECTUARON LOS TRABAJOS.
IMPORTE TOTAL:	SE INDICARÁ CON NÚMERO EL IMPORTE TOTAL CONTRATADO EJERCIDO O POR EJERCER EN PESOS.
FECHA DE INICIACIÓN Y TERMINACIÓN:	SE ANOTARÁ EL DÍA, MES Y AÑO DE INICIO Y TERMINO (CON NÚMEROS EL DÍA, EL MES Y EL AÑO).
FIANZAS DE ANTICIPO, CUMPLIMIENTO Y VICIOS OCULTOS:	SE ANOTARÁ CON SE CUENTAN Y ANEXAN LAS FIANZAS SOLICITADAS
LIBERACIÓN:	SE ANOTARÁ SI CUENTA CON LOS FINIQUITOS, ACTAS DE ENTREGA RECEPCIÓN O ACTAS DE EXTENSIÓN DE DOMINIO.

H. AYUNTAMIENTO DE CONCORDIA	CONCURSO N°: DESCRIPCIÓN DE LA OBRA:	DOCUMENTO PT-05
RAZÓN SOCIAL DEL LICITANTE	FECHA DE PRESENTACIÓN DE LA PROPUESTA: FECHA DE INICIO: FECHA DE TERMINACIÓN: PLAZO DE EJECUCIÓN	HOJA: DE:

**PT-05. ESQUEMA ESTRUCTURAL DE LA ORGANIZACIÓN, CONFORME EL CUAL SE ESTRUCTURARÁ LA ORGANIZACIÓN DE LOS RECURSOS HUMANOS NECESARIOS PARA CUMPLIR CON LAS OBLIGACIONES PREVISTAS EN LA PRESENTE CONVOCATORIA**

LUGAR Y FECHA:

EJEMPLO: SOLAMENTE ILUSTRATIVO

**NOMBRE Y CARGO DE QUIÉN SUSCRIBE LA CONVOCATORIA:**

**P R E S E N T E .**

Me refiero al Concurso de Licitación Pública Estatal No. \_\_\_\_\_ de fecha \_\_\_\_\_, para participar en el Concurso No. \_\_\_\_\_, Relativo a los trabajos de: \_\_\_\_\_

Sobre el particular, por mi propio derecho, en el caso de persona física, o como representante legal de \_\_\_\_\_ en el caso de persona moral, manifiesto a usted, bajo protesta de decir verdad lo siguiente:

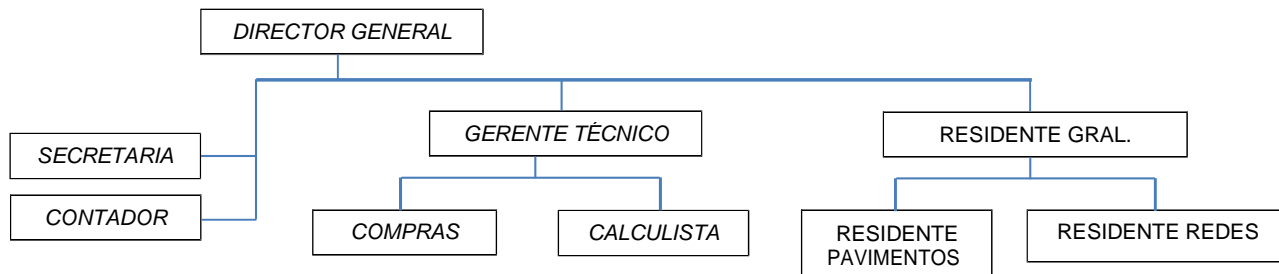

PUESTO	NOMBRE	GRADO ACADÉMICO	CED. PROF.	ESPECIALIDAD
Director General	Antonio López	L.A.E.	8562458	Administrador
Superintendente	Javier Pérez	MAE. CIVIL	8656781	Pavimentos y Redes
Residente Obra	Arturo Pérez	MAE. CIVIL	8563243	Pavimentos
Residente Obra	Julio Zarate	ING. CIVIL	7548623	Redes

**ATENTAMENTE**

**NOMBRE Y CARGO DEL REPRESENTANTE LEGAL**

**NOTA:** La redacción de esta manifestación deberá transcribirse en papel membretado del licitante.

**NOTA: EN EL CASO DE LOS PROFESIONISTAS TÉCNICOS RESPONSABLES DE LA DIRECCIÓN, ADMINISTRACIÓN Y EJECUCIÓN DE LAS OBRAS, SE DEBERÁ LLENAR EL FORMATO PT-05A Y ANEXAR COPIA DE CEDULA PROFESIONAL DE CADA UNO DE ELLOS CON LA SIGUIENTE INFORMACIÓN:**

° EXPERIENCIA EN OBRAS SIMILARES O DE LA MISMA NATURALEZA, DE ACUERDO A LAS CARACTERÍSTICAS, COMPLEJIDAD Y MAGNITUD DE LAS QUE SON OBJETO DEL PROCEDIMIENTO DE CONTRATACIÓN DE QUE SE TRATE (ANEXAR DOCUMENTACIÓN QUE LO COMPRUEBE)

° COMPETENCIA O HABILIDAD EN EL TRABAJO DE ACUERDO A SUS CONOCIMIENTOS ACADÉMICOS O PROFESIONALES (ANEXAR DOCUMENTACIÓN QUE LO COMPRUEBE)

° DOMINIO DE HERRAMIENTAS RELACIONADAS CON LA OBRA A EJECUTAR, COMO PUEDE SER EL IDIOMA, PROGRAMAS INFORMÁTICOS O PARTICIPACIÓN EN LA RESOLUCIÓN O TRATAMIENTO DE PROBLEMÁTICAS SIMILARES A LA QUE SEA MATERIA DE LA OBRA DE QUE SE TRATE (ANEXAR DOCUMENTACIÓN QUE LO COMPRUEBE)

° DEBERÁ ACREDITAR LA CAPACITACIÓN RESPECTIVA AL MANEJO DEL SISTEMA LA BITÁCORA ELECTRÓNICA Y SUPERVISIÓN DE OBRA PÚBLICA Y SU FIRMA E-FIEL EMITIDA POR EL S.A.T. (ANEXAR DOCUMENTACIÓN QUE LO COMPRUEBE)

**FORMATO PT-05 Formato único por Profesionista Técnico encargado de la ejecución de los Trabajos, el cual deberá ser llenado por cada uno que presente el licitante)**

**DOCUMENTO PT-05**

**MANIFESTACIÓN ESCRITA DE PRESENTACIÓN DE LA CAPACIDAD FINANCIERA DEL LICITANTE.**

(GUÍA DE LLENADO)

DOCUMENTOS QUE ACREDITEN LA CAPACIDAD FINANCIERA, LOS CUALES DEBERÁN INTEGRARSE AL MENOS POR LOS ESTADOS FINANCIEROS AUDITADOS DE LOS DOS AÑOS ANTERIORES Y EL COMPARATIVO DE RAZONES FINANCIERAS BÁSICAS, SALVO EN EL CASO DE EMPRESAS DE NUEVA CREACIÓN, LAS CUALES DEBERÁN PRESENTAR LOS MÁS ACTUALIZADOS A LA FECHA DE PRESENTACIÓN DE PROPOSICIONES.

(ANEXO MODELO)

**A).-ENCABEZADO:**

DEPENDENCIA (SOP)	SE ANOTARA EL NOMBRE DE LA DEPENDENCIA A LA QUE PERTENECE EL PROYECTO.
No. DE CONCURSO	LA CLAVE QUE LE CORRESPONDA.
DESCRIPCIÓN DE LA OBRA:	SE ESPECIFICARÁ EL TIPO DE TRABAJOS Y EL LUGAR DONDE SE EFECTUARÁN ESTOS.
RAZÓN SOCIAL DEL LICITANTE:	SE ANOTARÁ EL NOMBRE O RAZÓN SOCIAL COMPLETA DEL LICITANTE QUE PRESENTA LA PROPOSICIÓN.
FIRMA DEL LICITANTE:	ESTE ESPACIO SERVIRÁ PARA QUE SIGNE EL REPRESENTANTE LEGAL DE LA LICITANTE.
FECHA DE PRESENTACIÓN DE LA PROPUESTA	LA INDICADA EN LA CONVOCATORIA O LA MODIFICACIÓN QUE EN SU CASO SE HAYA EFECTUADO
FECHA DE INICIO:	INDICA LA FECHA DE INICIO DE LOS TRABAJOS
FECHA DE TERMINO:	INDICA LA FECHA DE TERMINACIÓN DE LOS TRABAJOS
PLAZO DE EJECUCIÓN:	INDICA LOS DÍAS NATURALES, DE LA DURACIÓN DE LA OBRA

**B).- REDACCIÓN**

LICITACIÓN PÚBLICA ESTATAL No.	SE ANOTARA LA CLAVE DE CONCURSO QUE APARECE EN LAS BASES
FECHA:	SE ANOTARA LA FECHA COMPLETA DEL CONCURSO QUE APARECE EN LAS BASES.
CONCURSO Nº:	SE ANOTARA LA CLAVE DEL CONCURSO QUE APARECE EN LAS BASES
RELATIVO A LOS TRABAJOS:	SE ANOTARA LA DESCRIPCIÓN DE LA OBRA COMO APARECE EN LAS BASES.
NOMBRE Y CARGO DEL REPRESENTANTE LEGAL	SE ANOTARA EL NOMBRE LEGAL DE LA PERSONA MORAL O PERSONA FÍSICA

H. AYUNTAMIENTO DE CONCORDIA	CONCURSO N°: DESCRIPCIÓN DE LA OBRA:	DOCUMENTO PT-06
RAZÓN SOCIAL DEL LICITANTE	FECHA DE PRESENTACIÓN DE LA PROPUESTA: FECHA DE INICIO: FECHA DE TERMINACION: PLAZO DE EJECUCIÓN	HOJA: DE:

**PT-06. MANIFESTACIÓN ESCRITA DE PRESENTACIÓN DE CAPACIDAD FINANCIERA DEL LICITANTE**

LUGAR Y FECHA:

**NOMBRE Y CARGO DE QUIÉN SUSCRIBE LA CONVOCATORIA:**

**P R E S E N T E .**

Me refiero al Concurso de Licitación Pública Estatal No. \_\_\_\_\_ de fecha \_\_\_\_\_, para participar en el Concurso No. \_\_\_\_\_, Relativo a los trabajos de: \_\_\_\_\_

Sobre el particular, por mi propio derecho, en el caso de persona física, o como representante legal de \_\_\_\_\_ en el caso de persona moral, manifiesto a usted, bajo protesta de decir verdad lo siguiente:

EJEMPLO: SOLAMENTE ILUSTRATIVO

<b>Capital Contable ejercicio 2019</b>	<b>\$ 1'500,000.00</b>	<b>Declaración ante SAT</b>
<b>Capital Contable ejercicio 2020</b>	<b>\$ 2'500,000.00</b>	<b>Declaración ante SAT</b>

**ATENTAMENTE**

**NOMBRE Y CARGO DEL REPRESENTANTE LEGAL**

**NOTA:** La redacción de esta manifestación deberá transcribirse en papel membretado del licitan

**NOTA: DEBERÁ INCLUIR LAS DOS ÚLTIMAS DECLARACIONES ANUALES ANTE EL S.A.T.**



<b>H. AYUNTAMIENTO DE CONCORDIA DIRECCION DE OBRAS PUBLICAS</b>	CONCURSO N°: DESCRIPCIÓN DE LA OBRA:	<b>DOCUMENTO PT-07</b>
RAZÓN SOCIAL DEL LICITACIÓN	FECHA DE PRESENTACIÓN DE LA PROPUESTA: FECHA DE INICIO: FECHA DE TERMINACION: PLAZO DE EJECUCIÓN	HOJA: DE:

**PT-07 MANIFESTACIÓN ESCRITA DE NO SUBCONTRATAR LA OBRA NI PARTES DE LA MISMA**

LUGAR Y FECHA:

**NOMBRE Y CARGO DE QUIÉN SUSCRIBE LA CONVOCATORIA:**

**P R E S E N T E .**

Me refiero al Concurso de Licitación Pública Estatal No. \_\_\_\_\_ de fecha \_\_\_\_\_, para participar en el Concurso No. \_\_\_\_\_, Relativo a los trabajos de: \_\_\_\_\_

Sobre el particular, por mi propio derecho, en el caso de persona física, o como representante legal de \_\_\_\_\_ en el caso de persona moral, manifiesto a usted, bajo protesta de decir verdad que:

**QUE NO SE SUBCONTRATARA LA OBRA, NI PARTES DE LA MISMA.**

**ATENTAMENTE**

**NOMBRE Y CARGO DEL REPRESENTANTE LEGAL**

**NOTA:** La redacción de esta manifestación deberá transcribirse en papel membretado del licitante.

**DOCUMENTO PT-07**  
**MANIFESTACIÓN ESCRITA EN LA QUE SEÑALE QUE NO SE SUBCONTRATARA**  
**LA OBRA NI PARTES DE LA MISMA.**

(GUÍA DE LLENADO)  
EL LICITANTE DEBERÁ AGREGAR EL DOCUMENTO REFERIDO, EN PAPEL MEMBRETADO DEL LICITANTE.  
(ANEXO MODELO)

**A).-ENCABEZADO:**

DEPENDENCIA (SOP)	SE ANOTARA EL NOMBRE DE LA DEPENDENCIA A LA QUE PERTENECE EL PROYECTO.
No. DE CONCURSO	LA CLAVE QUE LE CORRESPONDA.
DESCRIPCIÓN DE LA OBRA:	SE ESPECIFICARÁ EL TIPO DE TRABAJOS Y EL LUGAR DONDE SE EFECTUARÁN ESTOS.
RAZÓN SOCIAL DEL LICITANTE:	SE ANOTARÁ EL NOMBRE O RAZÓN SOCIAL COMPLETA DEL LICITANTE QUE PRESENTA LA PROPOSICIÓN.
FIRMA DEL LICITANTE:	ESTE ESPACIO SERVIRÁ PARA QUE SIGNE EL REPRESENTANTE LEGAL DE LA LICITANTE.
FECHA DE PRESENTACIÓN DE LA PROPUESTA	LA INDICADA EN LA CONVOCATORIA O LA MODIFICACIÓN QUE EN SU CASO SE HAYA EFECTUADO.
FECHA DE INICIO:	INDICA LA FECHA DE INICIO DE LOS TRABAJOS
FECHA DE TERMINO:	INDICA LA FECHA DE TERMINACIÓN DE LOS TRABAJOS
PLAZO DE EJECUCIÓN:	INDICA LOS DÍAS NATURALES, DE LA DURACIÓN DE LA OBRA

**B).- REDACCIÓN**

LICITACIÓN PÚBLICA ESTATAL No.	SE ANOTARA LA CLAVE DE CONCURSO QUE APARECE EN LAS BASES
FECHA:	SE ANOTARA LA FECHA COMPLETA DEL CONCURSO QUE APARECE EN LAS BASES.
CONCURSO Nº:	SE ANOTARA LA CLAVE DEL CONCURSO QUE APARECE EN LAS BASES
RELATIVO A LOS TRABAJOS:	SE ANOTARA LA DESCRIPCIÓN DE LA OBRA COMO APARECE EN LAS BASES.
NOMBRE Y CARGO DEL REPRESENTANTE LEGAL	SE ANOTARA EL NOMBRE LEGAL DE LA PERSONA MORAL O PERSONA FÍSICA

H. AYUNTAMIENTO DE CONCORDIA	CONCURSO N°: DESCRIPCIÓN DE LA OBRA:	DOCUMENTO PT-08A
RAZÓN SOCIAL DEL LICITANTE	FECHA DE PRESENTACIÓN DE LA PROPUESTA: FECHA DE INICIO: FECHA DE TERMINACIÓN: PLAZO DE EJECUCIÓN	HOJA: DE:

**PT-08A. MANIFESTACIÓN ESCRITA DE CONOCER LOS PROYECTOS ARQUITECTÓNICOS Y DE INGENIERÍA**

LUGAR Y FECHA:

**NOMBRE Y CARGO DE QUIÉN SUSCRIBE LA CONVOCATORIA:**

**P R E S E N T E .**

Me refiero al Concurso de Licitación Pública Estatal No. \_\_\_\_\_ de fecha \_\_\_\_\_, para participar en el Concurso No. \_\_\_\_\_, Relativo a los trabajos de: \_\_\_\_\_

Sobre el particular, por mi propio derecho, en el caso de persona física, o como representante legal de \_\_\_\_\_ en el caso de persona moral, manifiesto a usted, bajo protesta de decir verdad lo siguiente:

Se han adquirido oportunamente las bases del Concurso, relativas a la preparación e integración de la proposición para la celebración del Concurso de que se trata; enterados de su contenido y aceptadas íntegramente.

Para tal efecto se presenta nuestra proposición firmada, en apego a **las instrucciones** a los licitantes de las bases del concurso.

Igualmente manifiesto conocer los proyectos arquitectónicos y de ingeniería, las normas de calidad de los materiales y las especificaciones generales y particulares que la Secretaría de Obras Públicas proporcionó de acuerdo al listado siguiente:

- Localización de la obra
- Procedimiento de construcción
- Especificaciones generales y particulares de la obra

Asimismo, manifiesto que se conoce la Ley de Obras Públicas y Servicios Relacionadas con las Mismas del Estado de Sinaloa, así como las disposiciones administrativas expedidas en la materia, en todo lo que no se opongan a la Ley, así como mi conformidad de ajustarme a sus términos...

**ATENTAMENTE**

**NOMBRE Y CARGO DEL REPRESENTANTE LEGAL**

**NOTA:** La redacción de esta manifestación deberá transcribirse en papel membretado del licitante. Anexar toda la información respectiva a Proyectos de Arquitectura e Ingeniería Proporcionado por la Secretaria

**DOCUMENTO PT-08A**

**MANIFESTACIÓN ESCRITA DE CONOCER LOS PROYECTOS ARQUITECTÓNICOS Y DE INGENIERÍA.**

(GUÍA DE LLENADO)

EL LICITANTE DEBERÁ AGREGAR EL DOCUMENTO REFERIDO EN PAPEL MEMBRETADO DEL LICITANTE, MANIFESTANDO CONOCER LOS PROYECTOS ARQUITECTÓNICOS Y DE INGENIERÍA; LAS NORMAS DE CALIDAD DE LOS MATERIALES Y LAS ESPECIFICACIONES GENERALES Y PARTICULARES DE CONSTRUCCIÓN QUE LA DEPENDENCIA O ENTIDAD LES HUBIERE PROPORCIONADO; LAS LEYES Y REGLAMENTOS APLICABLES Y SU CONFORMIDAD DE AJUSTARSE A SUS TÉRMINOS.

(ANEXO MODELO)

**A).-ENCABEZADO:**

DEPENDENCIA (SOP)	SE ANOTARA EL NOMBRE DE LA DEPENDENCIA A LA QUE PERTENECE EL PROYECTO.
No. DE CONCURSO	LA CLAVE QUE LE CORRESPONDA.
DESCRIPCIÓN DE LA OBRA:	SE ESPECIFICARÁ EL TIPO DE TRABAJOS Y EL LUGAR DONDE SE EFECTUARÁN ESTOS.
RAZÓN SOCIAL DEL LICITANTE:	SE ANOTARÁ EL NOMBRE O RAZÓN SOCIAL COMPLETA DEL LICITANTE QUE PRESENTA LA PROPOSICIÓN.
FIRMA DEL LICITANTE:	ESTE ESPACIO SERVIRÁ PARA QUE SIGNE EL REPRESENTANTE LEGAL DE LA LICITANTE.
FECHA DE PRESENTACIÓN DE LA PROPUESTA	LA INDICADA EN LA CONVOCATORIA O LA MODIFICACIÓN QUE EN SU CASO SE HAYA EFECTUADO
FECHA DE INICIO:	INDICA LA FECHA DE INICIO DE LOS TRABAJOS
FECHA DE TERMINO:	INDICA LA FECHA DE TERMINACIÓN DE LOS TRABAJOS
PLAZO DE EJECUCIÓN:	INDICA LOS DÍAS NATURALES, DE LA DURACIÓN DE LA OBRA

**B).- REDACCIÓN**

LICITACIÓN PÚBLICA ESTATAL No.	SE ANOTARA LA CLAVE DE CONCURSO QUE APARECE EN LAS BASES
FECHA:	SE ANOTARA LA FECHA COMPLETA DEL CONCURSO QUE APARECE EN LAS BASES.
CONCURSO N°:	SE ANOTARA LA CLAVE DEL CONCURSO QUE APARECE EN LAS BASES
RELATIVO A LOS TRABAJOS:	SE ANOTARA LA DESCRIPCIÓN DE LA OBRA COMO APARECE EN LAS BASES.
NOMBRE Y CARGO DEL REPRESENTANTE LEGAL	SE ANOTARA EL NOMBRE LEGAL DE LA PERSONA MORAL O PERSONA FÍSICA

H. AYUNTAMIENTO DE CONCORDIA	CONCURSO N°: DESCRIPCIÓN DE LA OBRA:	DOCUMENTO PT-08B
RAZÓN SOCIAL DEL LICITANTE	FECHA DE PRESENTACIÓN DE LA PROPUESTA: FECHA DE INICIO: FECHA DE TERMINACION: PLAZO DE EJECUCIÓN	HOJA: DE:

**PT-08B MANIFESTACIÓN ESCRITA DE CONOCER Y HABER CONSIDERADO EN LA INTEGRACIÓN DE LA PROPUESTA, LOS MATERIALES Y EQUIPOS DE INSTALACIÓN PERMANENTE**

LUGAR Y FECHA:

**NOMBRE Y CARGO DE QUIÉN SUSCRIBE LA CONVOCATORIA:**

**P R E S E N T E .**

Me refiero al Concurso de Licitación Pública Estatal No. \_\_\_\_\_ de fecha \_\_\_\_\_, para participar en el Concurso No. \_\_\_\_\_, Relativo a los trabajos de: \_\_\_\_\_

Sobre el particular, por mi propio derecho, (en el caso de persona física), o como representante legal de: (en el caso de persona moral), manifiesto a usted, bajo protesta de decir verdad, el conocer y haber considerado en la integración de la propuesta los materiales y equipos de instalación permanente.

**ATENTAMENTE**

**NOMBRE Y CARGO DEL REPRESENTANTE LEGAL**

**NOTA:** La redacción de esta manifestación deberá transcribirse en papel membretado del licitante.

**H. AYUNTAMIENTO DE CONCORDIA**  
**DIRECCION DE OBRAS PUBLICAS**

**DOCUMENTO PT-08B**

**MANIFESTACIÓN ESCRITA DE CONOCER Y DE HABER CONSIDERADO EN LA INTEGRACIÓN DE LA PROPUESTA, LOS MATERIALES Y EQUIPOS DE INSTALACIÓN PERMANENTE**

(GUÍA DE LLENADO)

EL LICITANTE DEBERÁ AGREGAR EL DOCUMENTO REFERIDO, EN PAPEL MEMBRETADO DEL LICITANTE.

**A).-ENCABEZADO:**

DEPENDENCIA (SOP)	SE ANOTARA EL NOMBRE DE LA DEPENDENCIA A LA QUE PERTENECE EL PROYECTO.
No. DE CONCURSO	LA CLAVE QUE LE CORRESPONDA.
DESCRIPCIÓN GENERAL DE LOS TRABAJOS:	SE ESPECIFICARÁ EL TIPO DE TRABAJOS Y EL LUGAR DONDE SE EFECTUARÁN ESTOS.
RAZÓN SOCIAL DEL LICITANTE:	SE ANOTARÁ EL NOMBRE O RAZÓN SOCIAL COMPLETA DEL LICITANTE QUE PRESENTA LA PROPOSICIÓN.
FIRMA DEL LICITANTE:	ESTE ESPACIO SERVIRÁ PARA QUE SIGNE EL REPRESENTANTE LEGAL DE LA LICITANTE.
FECHA DE PRESENTACIÓN DE LA PROPUESTA	LA INDICADA EN LA CONVOCATORIA O LA MODIFICACIÓN QUE EN SU CASO SE HAYA EFECTUADO
FECHA DE INICIO:	INDICA LA FECHA DE INICIO DE LOS TRABAJOS
FECHA DE TERMINO:	INDICA LA FECHA DE TERMINACIÓN DE LOS TRABAJOS
PLAZO DE EJECUCIÓN:	INDICA LOS DÍAS NATURALES, DE LA DURACIÓN DE LA OBRA

**B).- REDACCIÓN**

LICITACIÓN PÚBLICA ESTATAL No.	SE ANOTARA LA CLAVE DE CONCURSO QUE APARECE EN LAS BASES
FECHA:	SE ANOTARA LA FECHA COMPLETA DEL CONCURSO QUE APARECE EN LAS BASES.
CONCURSO Nº:	SE ANOTARA LA CLAVE DEL CONCURSO QUE APARECE EN LAS BASES
RELATIVO A LOS TRABAJOS:	SE ANOTARA LA DESCRIPCIÓN DE LA OBRA COMO APARECE EN LAS BASES.
NOMBRE Y CARGO DEL REPRESENTANTE LEGAL	SE ANOTARA EL NOMBRE LEGAL DE LA PERSONA MORAL O PERSONA FÍSICA

H. AYUNTAMIENTO DE CONCORDIA	CONCURSO N°: DESCRIPCIÓN DE LA OBRA:	DOCUMENTO PT-09-A
RAZÓN SOCIAL DEL LICITANTE	FECHA DE PRESENTACIÓN DE LA PROPUESTA: FECHA DE INICIO: FECHA DE TERMINACION: PLAZO DE EJECUCIÓN	HOJA: DE:

**PT-09-A. MANIFESTACIÓN ESCRITA DE CONOCER EL SITIO DE REALIZACIÓN DE LOS TRABAJOS Y SUS CONDICIONES AMBIENTALES, ASÍ COMO DE HABER CONSIDERADO LAS MODIFICACIONES A LAS BASES DEL CONCURSO.**

LUGAR Y FECHA:

**NOMBRE Y CARGO DE QUIÉN SUSCRIBE LA CONVOCATORIA:**

**P R E S E N T E .**

Me refiero al Concurso de Licitación Pública Estatal No. \_\_\_\_\_ de fecha \_\_\_\_\_, para participar en el Concurso No. \_\_\_\_\_, Relativo a los trabajos de: \_\_\_\_\_

Sobre el particular, por mi propio derecho, **(en el caso de persona física)**, o como representante legal de: **(en el caso de persona moral)**, manifiesto a usted, bajo protesta de decir verdad lo siguiente:

Que se conoce el sitio de realización de los trabajos y sus condiciones ambientales y se consideraron las modificaciones que se hayan efectuado a las Bases del concurso, así como \_\_\_\_\_ haber asistido a las juntas de aclaraciones que se celebraron)

**ATENTAMENTE**

**NOMBRE Y CARGO DEL REPRESENTANTE LEGAL**

**NOTA:** La redacción de esta manifestación deberá transcribirse en papel membretado del licitante.

**Deberá Anexar las Bases del Concurso debidamente firmado, así como la Constancia de Visita de Obras y Las Juntas de Aclaraciones.**

**H. AYUNTAMIENTO DE CONCORDIA  
DIRECCION DE OBRAS PUBLICAS**

**DOCUMENTO PT-09-A**

**MANIFESTACIÓN ESCRITA DE CONOCER EL SITIO DE REALIZACIÓN DE LOS TRABAJOS Y SUS CONDICIONES AMBIENTALES, ASÍ COMO DE HABER CONSIDERADO LAS MODIFICACIONES QUE, EN SU CASO, SE HAYAN EFECTUADO A LAS BASES DEL CONCURSO EN LA JUNTA DE ACLARACIONES**

(GUÍA DE LLENADO)

EL LICITANTE DEBERÁ AGREGAR EL DOCUMENTO REFERIDO, EN PAPEL MEMBRETADO DEL LICITANTE, EN EL QUE SEÑALARÁ LO SIGUIENTE: MANIFESTARÁ CONOCER EL SITIO DE REALIZACIÓN DE LOS TRABAJOS Y SUS CONDICIONES AMBIENTALES, ASÍ COMO DE HABER CONSIDERADO LAS MODIFICACIONES QUE, EN SU CASO, SE HAYAN EFECTUADO A LAS BASES DEL CONCURSO.

**A).-ENCABEZADO:**

DEPENDENCIA (SOP)	SE ANOTARA EL NOMBRE DE LA DEPENDENCIA A LA QUE PERTENECE EL PROYECTO.
No. DE CONCURSO	LA CLAVE QUE LE CORRESPONDA.
DESCRIPCIÓN GENERAL DE LOS TRABAJOS:	SE ESPECIFICARÁ EL TIPO DE TRABAJOS Y EL LUGAR DONDE SE EFECTUARÁN ESTOS.
RAZÓN SOCIAL DEL LICITANTE:	SE ANOTARÁ EL NOMBRE O RAZÓN SOCIAL COMPLETA DEL LICITANTE QUE PRESENTA LA PROPOSICIÓN.
FIRMA DEL LICITANTE:	ESTE ESPACIO SERVIRÁ PARA QUE SIGNE EL REPRESENTANTE LEGAL DE LA LICITANTE.
FECHA DE PRESENTACIÓN DE LA PROPUESTA	LA INDICADA EN LA CONVOCATORIA O LA MODIFICACIÓN QUE EN SU CASO SE HAYA EFECTUADO.
FECHA DE INICIO:	INDICA LA FECHA DE INICIO DE LOS TRABAJOS
FECHA DE TERMINO:	INDICA LA FECHA DE TERMINACIÓN DE LOS TRABAJOS
PLAZO DE EJECUCIÓN:	INDICA LOS DÍAS NATURALES, DE LA DURACIÓN DE LA OBRA

**B).- REDACCIÓN**

LICITACIÓN PÚBLICA ESTATAL No.	SE ANOTARA LA CLAVE DE CONCURSO QUE APARECE EN LAS BASES
FECHA:	SE ANOTARA LA FECHA COMPLETA DEL CONCURSO QUE APARECE EN LAS BASES.
CONCURSO Nº:	SE ANOTARA LA CLAVE DEL CONCURSO QUE APARECE EN LAS BASES
RELATIVO A LOS TRABAJOS:	SE ANOTARA LA DESCRIPCIÓN DE LA OBRA COMO APARECE EN LAS BASES.
NOMBRE Y CARGO DEL REPRESENTANTE LEGAL	SE ANOTARA EL NOMBRE LEGAL DE LA PERSONA MORAL O PERSONA FÍSICA



H. AYUNTAMIENTO DE CONCORDIA	CONCURSO N°: DESCRIPCIÓN DE LA OBRA:	DOCUMENTO PT-09-B
RAZÓN SOCIAL DEL LICITANTE	FECHA DE PRESENTACIÓN DE LA PROPUESTA: FECHA DE INICIO: FECHA DE TERMINACION: PLAZO DE EJECUCIÓN	HOJA: DE:

**PT-09-B. MANIFESTACIÓN ESCRITA DE CONOCER Y SUJETARSE A TODO LO ESTABLECIDO EN LAS BASES DEL PRESENTE CONCURSO, ASÍ COMO A LO ESTIPULADO EN EL FORMATO DE CONTRATO.**

LUGAR Y FECHA:

**NOMBRE Y CARGO DE QUIÉN SUSCRIBE LA CONVOCATORIA:**

**P R E S E N T E .**

Me refiero al Concurso de Licitación Pública Estatal No. \_\_\_\_\_ de fecha \_\_\_\_\_, para participar en el Concurso No. \_\_\_\_\_, Relativo a los trabajos de: \_\_\_\_\_

Sobre el particular, por mi propio derecho, (en el caso de persona física), o como representante legal de: (en el caso de persona moral), manifiesto a usted, bajo protesta de decir verdad lo siguiente:

Que se conoce el contenido de las bases del presente Concurso así como mi conformidad de ajustarme a todo lo establecido en las mismas, de igual manera me sujeto a lo estipulado en el contenido del formato de contrato.

Declaro de igual modo que por mí mismo o por interpósita persona, me abstendré de adoptar conductas para que los servidores públicos de la DIRECCION DE OBRAS PUBLICAS induzcan o alteren las evaluaciones de las propuestas, el resultado del procedimiento de contratación y cualquier otro aspecto que me otorgue condiciones más ventajosas, con relación a los demás licitantes.

**ATENTAMENTE**

**NOMBRE Y CARGO DEL REPRESENTANTE LEGAL**

**NOTA:** La redacción de esta manifestación deberá transcribirse en papel membretado del licitante  
Deberá anexar copia del Formato de Contrato debidamente firmado

## H. AYUNTAMIENTO DE CONCORDIA

### DIRECCION DE OBRAS PUBLICAS

#### DOCUMENTO PT-09-B

### MANIFESTACIÓN ESCRITA DE CONOCER LAS BASES DEL PRESENTE CONCURSO, ASÍ COMO EL MODELO DE CONTRATO, Y SU CONFORMIDAD DE AJUSTARSE A SUS TÉRMINOS ASÍ DE QUE LOS PRECIOS NO SE COTIZAN EN CONDICIONES DE PRÁCTICA DESLEAL Y DECLARACIÓN DE INTEGRIDAD.

(GUÍA DE LLENADO)

SE ANOTARÁ, EN PAPEL MEMBRETADO DEL LICITANTE, LA MANIFESTACIÓN DE CONOCER EL CONTENIDO DEL MODELO DEL CONTRATO Y SU CONFORMIDAD DE AJUSTARSE A SUS TÉRMINOS; DE QUE LOS PRECIOS CONSIGNADOS EN SU PROPUESTA NO SE COTIZAN EN CONDICIONES DE PRÁCTICAS DESLEALES DE COMERCIO INTERNACIONAL EN SU MODALIDAD DE DISCRIMINACIÓN DE PRECIOS O DE SUBSIDIOS, Y LA DECLARACIÓN DE QUE POR SÍ MISMOS O A TRAVÉS DE INTERPÓSITA PERSONA, SE ABSTENDRÁN DE ADOPTAR CONDUCTAS PARA QUE LOS SERVIDORES PÚBLICOS DE LA DEPENDENCIA O ENTIDAD CONVOCANTE, INDUZCAN O ALTEREN LAS EVALUACIONES DE LAS PROPUESTAS, EL RESULTADO DEL PROCEDIMIENTO DE CONTRATACIÓN Y CUALQUIER OTRO ASPECTO QUE LES OTORGUEN CONDICIONES MÁS VENTAJOSAS, CON RELACIÓN A LOS DEMÁS LICITANTES.

#### A).-ENCABEZADO:

DEPENDENCIA (SOP)	SE ANOTARA EL NOMBRE DE LA DEPENDENCIA A LA QUE PERTENECE EL PROYECTO.
No. DE CONCURSO	LA CLAVE QUE LE CORRESPONDA.
DESCRIPCIÓN GENERAL DE LOS TRABAJOS:	SE ESPECIFICARÁ EL TIPO DE TRABAJOS Y EL LUGAR DONDE SE EFECTUARÁN ESTOS.
RAZÓN SOCIAL DEL LICITANTE:	SE ANOTARÁ EL NOMBRE O RAZÓN SOCIAL COMPLETA DEL LICITANTE QUE PRESENTA LA PROPOSICIÓN.
FIRMA DEL LICITANTE:	ESTE ESPACIO SERVIRÁ PARA QUE SIGNE EL REPRESENTANTE LEGAL DE LA LICITANTE.
FECHA DE PRESENTACIÓN DE LA PROPUESTA	LA INDICADA EN LA CONVOCATORIA O LA MODIFICACIÓN QUE EN SU CASO SE HAYA EFECTUADO.
FECHA DE INICIO:	INDICA LA FECHA DE INICIO DE LOS TRABAJOS
FECHA DE TERMINO:	INDICA LA FECHA DE TERMINACIÓN DE LOS TRABAJOS
PLAZO DE EJECUCIÓN:	INDICA LOS DÍAS NATURALES, DE LA DURACIÓN DE LA OBRA

#### B).- REDACCIÓN

LICITACIÓN PÚBLICA ESTATAL No.	SE ANOTARA LA CLAVE DE CONCURSO QUE APARECE EN LAS BASES
FECHA:	SE ANOTARA LA FECHA COMPLETA DEL CONCURSO QUE APARECE EN LAS BASES.
CONCURSO Nº:	SE ANOTARA LA CLAVE DEL CONCURSO QUE APARECE EN LAS BASES
RELATIVO A LOS TRABAJOS:	SE ANOTARA LA DESCRIPCIÓN DE LA OBRA COMO APARECE EN LAS BASES.
NOMBRE Y CARGO DEL REPRESENTANTE LEGAL	SE ANOTARA EL NOMBRE LEGAL DE LA PERSONA MORAL O PERSONA FÍSICA

**H. AYUNTAMIENTO DE CONCORDIA  
DIRECCION DE OBRAS PUBLICAS**

**DOCUMENTO PT-10**

**LISTADO DE INSUMOS QUE INTERVIENEN EN LA INTEGRACIÓN DE LA PROPUESTA, CON LA DESCRIPCIÓN Y ESPECIFICACIONES TÉCNICAS DE CADA UNO DE ELLOS, INDICANDO LAS CANTIDADES A UTILIZAR Y SUS RESPECTIVAS UNIDADES DE MEDICIÓN, SEÑALANDO:**

- A.-DE MANO DE OBRA
- B.-DE MAQUINARIA Y EQUIPO DE CONSTRUCCIÓN
- C.-DE MATERIALES Y EQUIPOS DE INSTALACIÓN PERMANENTE

(GUÍA DE LLENADO)

EL LICITANTE DEBERÁ AGREGAR EL DOCUMENTO REFERIDO, SEÑALANDO LA MANO DE OBRA, MAQUINARIA Y EQUIPO DE CONSTRUCCIÓN, CON LA DESCRIPCIÓN Y ESPECIFICACIONES TÉCNICAS DE CADA UNO DE ELLOS (MODELO, CAPACIDAD, ETC), EL TOTAL DE LOS MATERIALES Y EQUIPO DE INSTALACIÓN PERMANENTE, , INDICANDO LAS CANTIDADES A UTILIZAR, Y SUS RESPECTIVAS UNIDADES DE MEDICIÓN.

H. AYUNTAMIENTO DE CONCORDIA	CONCURSO N°: DESCRIPCIÓN DE LA OBRA:	DOCUMENTO PT-10(A)
RAZÓN SOCIAL DEL LICITANTE	FECHA DE PRESENTACIÓN DE LA PROPUESTA: FECHA DE INICIO: FECHA DE TERMINACION: PLAZO DE EJECUCIÓN	HOJA: DE:

**PT-10 (A). LISTADO DE MANO DE OBRA QUE INTERVIENE EN LA INTEGRACIÓN DE LA PROPUESTA**

CLAVE	MANO DE OBRA (CATEGORÍA)	UNIDAD	CANTIDAD
	EJEMPLO: SOLAMENTE ILUSTRATIVO		
MO161	OFICIAL ALBAÑIL	Jor	245.21
MO016	PEÓN	Jor	185.30
MAND	MANDOS INTERMEDIOS	%	0.10

SE ANOTARA EN LA COLUMNA LA CLAVE ASIGNADA CORRESPONDIENTE CON LA QUE SE INTEGRA LA PROPUESTA.

SE ANOTARÁ LA MANO DE OBRA NECESARIA PARA EFECTUAR LOS TRABAJOS. SOLAMENTE SE DEBERÁ INCLUIR OPERADORES DE MAQUINARIA Y EQUIPO SI SE OPTA POR MANEJARLOS POR SEPARADOS DE LOS COSTOS HORARIOS

SE CONSIDERARA POR JORNADA

SE INCLUIRÁ EL NÚMERO DE JORNADAS DE 8 HRS. NECESARIAS PARA LA EJECUCIÓN DE LOS TRABAJOS UTILIZADA EN LA INTEGRACIÓN DE LA PROPUESTA

NOMBRE Y FIRMA DEL LICITANTE:

TOMAR EN CUENTA, LA UTILIZACIÓN DEL MANDO INTERMEDIO EN LA PRESENTACIÓN DE LA PROPUESTA COMO UN PORCENTAJE DE LA MANO DE OBRA

DOCUMENTO PT-10 (A).-

LISTADO DE INSUMOS QUE INTERVIENEN EN LA INTEGRACIÓN DE LA PROPUESTA, CON LA DESCRIPCIÓN Y ESPECIFICACIONES TÉCNICAS DE CADA UNO DE ELLOS, INDICANDO LAS CANTIDADES A UTILIZAR Y SUS RESPECTIVAS UNIDADES DE MEDICIÓN, SEÑALANDO:

A.-DE MANO DE OBRA

(GUÍA DE LLENADO)

A.- DE LA MANO DE OBRA

A).-ENCABEZADO:

DEPENDENCIA (SOP)	SE ANOTARA EL NOMBRE DE LA DEPENDENCIA A LA QUE PERTENECE EL PROYECTO.
No. DE CONCURSO	LA CLAVE QUE LE CORRESPONDA.
DESCRIPCIÓN DE LA OBRA:	SE ESPECIFICARÁ EL TIPO DE TRABAJOS Y EL LUGAR DONDE SE EFECTUARÁN ESTOS.
RAZÓN SOCIAL DEL LICITANTE:	SE ANOTARÁ EL NOMBRE O RAZÓN SOCIAL COMPLETA DEL LICITANTE QUE PRESENTA LA PROPOSICIÓN.
FECHA DE PRESENTACIÓN DE LA PROPUESTA	LA INDICADA EN LA CONVOCATORIA O LA MODIFICACIÓN QUE EN SU CASO SE HAYA EFECTUADO.
FECHA DE INICIO:	INDICA LA FECHA DE INICIO DE LOS TRABAJOS
FECHA DE TERMINO:	INDICA LA FECHA DE TERMINACIÓN DE LOS TRABAJOS
PLAZO DE EJECUCIÓN:	INDICA LOS DÍAS NATURALES, DE LA DURACIÓN DE LA OBRA

B).-PIE DE PÁGINA:

NOMBRE Y FIRMA DEL LICITANTE:	ESTE ESPACIO SERVIRÁ PARA QUE SIGNE EL REPRESENTANTE LEGAL DE LA LICITANTE.
-------------------------------	---

C.- COLUMNAS:

CLAVE:	SE ANOTARÁ EN LA COLUMNA LA CLAVE ASIGNADA CORRESPONDIENTE CON LA QUE SE INTEGRA LA PROPUESTA
MANO DE OBRA:	SE ANOTARÁ LA MANO DE OBRA NECESARIA PARA EFECTUAR LOS TRABAJOS. SOLAMENTE SE DEBERÁ INCLUIR OPERADORES DE MAQUINARIA Y EQUIPO SI SE OPTA POR MANEJARLOS POR SEPARADOS DE LOS COSTOS HORARIOS
UNIDAD	SERÁ CONSIDERADA POR JORNADA.
CANTIDAD	SE INCLUIRÁ EL NÚMERO DE JORNADAS DE 8 HRS. NECESARIAS PARA LA EJECUCIÓN DE LOS TRABAJOS UTILIZADA EN LA INTEGRACIÓN DE LA PROPUESTA

H. AYUNTAMIENTO DE CONCORDIA	CONCURSO N°: DESCRIPCIÓN DE LA OBRA:	DOCUMENTO PT-10(B)
RAZÓN SOCIAL DEL LICITANTE	FECHA DE PRESENTACIÓN DE LA PROPUESTA: FECHA DE INICIO: FECHA DE TERMINACIÓN: PLAZO DE EJECUCIÓN	HOJA: DE:

**PT-10 (B). LISTADO DE MAQUINARIA Y EQUIPO DE CONSTRUCCIÓN QUE INTERVIENEN EN LA INTEGRACIÓN DE LA PROPUESTA**

CLAVE	MAQUINARIA Y EQUIPO DE CONSTRUCCIÓN	UNIDAD HORA	CANTIDAD
EQ021	CAMION VOLVO 6 M3 CAP. DODGE MOTOR DIESEL 120 H.P.	HORA	125.41
EQ033	REVOLVEDORA MIPS A DE 12 H.P. <small>EJEMPLO SOLOAMENTE ILUSTRATIVO</small> 1 SACO DE CAPACIDAD	HORA	88.66
HERR	HERRAMIENTA MENOR	%	0.03
EQSEG	EQUIPO DE SEGURIDAD	%	0.02

SE ANOTARA LA CLAVE ASIGNADA CORRESPONDIENTE CON LA QUE SE INTEGRA LA PROPUESTA

SE ANOTARÁ LA MAQUINARIA Y/O EQUIPO DE CONSTRUCCIÓN NECESARIOS PARA EFECTUAR LOS TRABAJOS CON SUS CARACTERÍSTICAS PARTICULARES Y GENERALES.

LA DE USO COMÚN PARA CADA MAQUINARIA Y/O EQUIPO DE CONSTRUCCIÓN

LA CANTIDAD DE RENDIMIENTO DE HORAS TOTALES DE MAQUINARIA Y/O EQUIPO DE CONSTRUCCIÓN REQUERIDO UTILIZADA EN LA INTEGRACIÓN DE LA PROPUESTA

TOMAR EN CUENTA, LA UTILIZACIÓN DE LA HERRAMIENTA MENOR Y EL EQUIPO DE SEGURIDAD EN LA PROPUESTA COMO UN PORCENTAJE DE LA MANO DE OBRA

NOMBRE Y FIRMA DEL LICITANTE:

DOCUMENTO PT-10 (B).-

**LISTADO DE INSUMOS QUE INTERVIENEN EN LA INTEGRACIÓN DE LA PROPUESTA, CON LA DESCRIPCIÓN Y ESPECIFICACIONES TÉCNICAS DE CADA UNO DE ELLOS, INDICANDO LAS CANTIDADES A UTILIZAR Y SUS RESPECTIVAS UNIDADES DE MEDICIÓN, SEÑALANDO:**

B.-DE MAQUINARIA Y EQUIPO DE CONSTRUCCIÓN

(GUÍA DE LLENADO)

**B: DE LA MAQUINARIA Y EQUIPO DE CONSTRUCCIÓN**

**A).-ENCABEZADO:**

DEPENDENCIA (SOP)	SE ANOTARA EL NOMBRE DE LA DEPENDENCIA A LA QUE PERTENECE EL PROYECTO.
No. DE CONCURSO	LA CLAVE QUE LE CORRESPONDA.
DESCRIPCIÓN DE LA OBRA	SE ESPECIFICARÁ EL TIPO DE TRABAJOS Y EL LUGAR DONDE SE EFECTUARÁN ESTOS.
RAZÓN SOCIAL DEL LICITANTE:	SE ANOTARÁ EL NOMBRE O RAZÓN SOCIAL COMPLETA DEL LICITANTE QUE PRESENTA LA PROPOSICIÓN.
FECHA DE PRESENTACIÓN DE LA PROPUESTA	LA INDICADA EN LA CONVOCATORIA O LA MODIFICACIÓN QUE EN SU CASO SE HAYA EFECTUADO.
FECHA DE INICIO:	INDICA LA FECHA DE INICIO DE LOS TRABAJOS
FECHA DE TERMINO:	INDICA LA FECHA DE TERMINACIÓN DE LOS TRABAJOS
PLAZO DE EJECUCIÓN:	INDICA LOS DÍAS NATURALES, DE LA DURACIÓN DE LA OBRA

**B).-PIE DE PÁGINA:**

NOMBRE Y FIRMA DEL LICITANTE:	ESTE ESPACIO SERVIRÁ PARA QUE SIGNE EL REPRESENTANTE LEGAL DE LA LICITANTE.
-------------------------------	---

**C).- COLUMNAS:**

CLAVE:	SE ANOTARÁ EN LA COLUMNA LA CLAVE ASIGNADA CORRESPONDIENTE CON LA QUE SE INTEGRA LA PROPUESTA.
MAQUINARIA Y EQUIPO DE CONSTRUCCIÓN:	SE ANOTARÁ LA MAQUINARIA Y EQUIPO DE CONSTRUCCIÓN NECESARIOS PARA EFECTUAR LOS TRABAJOS CON SUS CARACTERÍSTICAS PARTICULARES Y GENERALES.
UNIDAD	LA DE USO COMÚN PARA CADA MAQUINARIA Y EQUIPO DE CONSTRUCCIÓN.
CANTIDAD	LA CANTIDAD DE RENDIMIENTO DE HORAS TOTALES DE MAQUINARIA Y/O EQUIPO DE CONSTRUCCIÓN REQUERIDO UTILIZADA EN LA INTEGRACIÓN DE LA PROPUESTA.

H. AYUNTAMIENTO DE CONCORDIA	CONCURSO N°: DESCRIPCIÓN DE LA OBRA:	DOCUMENTO PT-10 (C)
RAZÓN SOCIAL DEL LICITANTE	FECHA DE PRESENTACIÓN DE LA PROPUESTA: FECHA DE INICIO: FECHA DE TERMINACION: PLAZO DE EJECUCIÓN	HOJA: DE:

**PT-10 (C). LISTADO DE MATERIALES Y EQUIPO DE INSTALACIÓN PERMANENTE QUE INTERVIENE EN LA INTEGRACIÓN DE LA PROPUESTA**

CLAVE	MATERIALES Y EQUIPO DE INSTALACIÓN PERMANENTE	UNIDAD	CANTIDAD
MA311 MA641	TABIQUE CEMENTO GRIS	PZA TON	1145.00 13.30
<div style="border: 1px solid black; padding: 5px; margin-bottom: 10px;">EJEMPLO: SOLAMENTE ILUSTRATIVO</div> <div style="display: flex; justify-content: space-between;"> <div style="border: 1px solid black; padding: 5px; width: 15%;"> <p>SE ANOTARA LA CLAVE ASIGNADA CORRESPONDIENTE CON LA QUE SE INTEGRA LA PROPUESTA</p> </div> <div style="border: 1px solid black; padding: 5px; width: 25%;"> <p>SE ANOTARÁN LOS MATERIALES, LA DESCRIPCIÓN Y ESPECIFICACIÓN TÉCNICAS DEL EQUIPO DE INSTALACIÓN PERMANENTE A UTILIZAR PARA EFECTUAR LOS TRABAJOS</p> </div> <div style="border: 1px solid black; padding: 5px; width: 15%;"> <p>LA DE USO COMÚN PARA CADA MATERIAL O EQUIPO DE INSTALACIÓN PERMANENTE</p> </div> <div style="border: 1px solid black; padding: 5px; width: 25%;"> <p>SE INCLUIRÁ EL NUMERO DE MATERIAL O EQUIPO DE INSTALACIÓN PERMANENTE UTILIZADA EN LA INTEGRACIÓN DE LA PROPUESTA.</p> </div> </div>			
NOMBRE Y FIRMA DEL LICITANTE:			



**H. AYUNTAMIENTO DE CONCORDIA  
DIRECCION DE OBRAS PUBLICAS**

**DOCUMENTO PT-10 (C).-**

**LISTADO DE INSUMOS QUE INTERVIENEN EN LA INTEGRACIÓN DE LA PROPUESTA, CON LA DESCRIPCIÓN Y ESPECIFICACIONES TÉCNICAS DE CADA UNO DE ELLOS, INDICANDO LAS CANTIDADES A UTILIZAR Y SUS RESPECTIVAS UNIDADES DE MEDICIÓN, SEÑALANDO:**

**C.-DE MATERIALES Y EQUIPOS DE INSTALACIÓN PERMANENTE**

(GUÍA DE LLENADO)

**C.- DE MATERIALES Y EQUIPOS DE INSTALACIÓN PERMANENTE**

**A).-ENCABEZADO:**

DEPENDENCIA (SOP)	SE ANOTARA EL NOMBRE DE LA DEPENDENCIA A LA QUE PERTENECE EL PROYECTO.
No. DE CONCURSO	LA CLAVE QUE LE CORRESPONDA
DESCRIPCIÓN DE LA OBRA	SE ESPECIFICARÁ EL TIPO DE TRABAJOS Y EL LUGAR DONDE SE EFECTUARÁN ESTOS.
RAZÓN SOCIAL DEL LICITANTE:	SE ANOTARÁ EL NOMBRE O RAZÓN SOCIAL COMPLETA DEL LICITANTE QUE PRESENTA LA PROPOSICIÓN.
FECHA DE PRESENTACIÓN DE LA PROPUESTA	LA INDICADA EN LA CONVOCATORIA O LA MODIFICACIÓN QUE EN SU CASO SE HAYA EFECTUADO.
FECHA DE INICIO:	INDICA LA FECHA DE INICIO DE LOS TRABAJOS
FECHA DE TERMINO:	INDICA LA FECHA DE TERMINACIÓN DE LOS TRABAJOS
PLAZO DE EJECUCIÓN:	INDICA LOS DÍAS NATURALES, DE LA DURACIÓN DE LA OBRA

**B).-PIE DE PÁGINA:**

NOMBRE Y FIRMA DEL LICITANTE:	ESTE ESPACIO SERVIRÁ PARA QUE SIGNE EL REPRESENTANTE LEGAL DE LA LICITANTE.
-------------------------------	---

**C).- COLUMNAS:**

CLAVE:	SE ANOTARÁ EN LA COLUMNA LA CLAVE ASIGNADA CORRESPONDIENTE CON LA QUE SE INTEGRA LA PROPUESTA.
MATERIALES Y EQUIPO DE INSTALACIÓN:	SE ANOTARÁN LOS MATERIALES; LA DESCRIPCIÓN Y ESPECIFICACIONES TÉCNICAS DEL EQUIPO DE INSTALACIÓN PERMANENTE A UTILIZAR PARA EFECTUAR LOS TRABAJOS.
UNIDAD	LA DE USO COMÚN PARA CADA MATERIAL O EQUIPO DE INSTALACIÓN PERMANENTE.
CANTIDAD	EL NÚMERO DE MATERIAL O EQUIPO DE INSTALACIÓN PERMANENTE UTILIZADA EN LA INTEGRACIÓN DE LA PROPUESTA.

H. AYUNTAMIENTO DE CONCORDIA	CONCURSO N°: DESCRIPCIÓN DE LA OBRA:	DOCUMENTO PT-11
RAZÓN SOCIAL DEL LICITANTE	FECHA DE PRESENTACIÓN DE LA PROPUESTA: FECHA DE INICIO: FECHA DE TERMINACIÓN: PLAZO DE EJECUCIÓN	HOJA: DE:

PT-11. ANÁLISIS DEL FACTOR DE SALARIO REAL (Fsr)			EJEMPLO: SOLAMENTE ILUSTRATIVO
( DICAL ) ( DIAGI ) ( PIVAC )	DÍAS CALENDARIO DÍAS DE AGUINALDO DÍAS POR PRIMA VACACIONAL		365.00 15.00 1.50
( TP )	<b>DÍAS REALMENTE PAGADOS AL AÑO SUMA</b>		<b>381.50</b>
( DIDOM ) ( DIVAC ) ( DIFEO )	DÍAS DOMINGO DÍAS DE VACACIONES DÍAS FESTIVOS OFICIALES (POR LEY)		52.00 6.00 7.00
( DINLA )	<b>DÍAS NO LABORADOS AL AÑO SUMA</b>		<b>65.00</b>
( TI )	DÍAS REALMENTE LABORADOS AL AÑO (DICAL) – (DINLA)		<b>300.00</b>
(TP/TI)	DÍAS PAGADOS / DÍAS LABORADOS TP /TI		<b>1.27167</b>
FSBC	FACTOR DE SALARIO BASE DE COTIZACIÓN TP/DICAL para cálculo del IMSS		<b>1.04521</b>

$$\text{FORMULA (1) } Fsr = \left( Ps - \frac{Tp}{TI} \right) (+) \frac{Tp}{TI}$$

Donde:

Fsr= Representa el factor de salario real.

Ps= Representa, en fracción decimal, las obligaciones obrero- patronales derivadas de la Ley del Seguro Social y de la Ley del Instituto del Fondo Nacional de la Vivienda para los Trabajadores.  
**(El análisis detallado se deberá incluir en el Documento PE-06).**

Tp= Representa los días realmente pagados durante un periodo anual (de Enero a Diciembre).

Tl= Representa los días realmente laborados durante el mismo periodo anual.

NOMBRE Y FIRMA DEL LICITANTE:
-------------------------------

DOCUMENTO PT-11.-

ANÁLISIS, CÁLCULO E INTEGRACIÓN DEL FACTOR DE SALARIO REAL

(GUÍA DE LLENADO)

**A).-ENCABEZADO:**

DEPENDENCIA (SOP)	SE ANOTARA EL NOMBRE DE LA DEPENDENCIA A LA QUE PERTENECE EL PROYECTO.
No. DE CONCURSO	LA CLAVE QUE LE CORRESPONDA.
DESCRIPCIÓN DE LA OBRA	SE ESPECIFICARÁ EL TIPO DE TRABAJOS Y EL LUGAR DONDE SE EFECTUARÁN ESTOS.
RAZÓN SOCIAL DEL LICITANTE:	SE ANOTARÁ EL NOMBRE O RAZÓN SOCIAL COMPLETA DEL LICITANTE QUE PRESENTA LA PROPOSICIÓN.
FECHA DE PRESENTACIÓN DE LA PROPUESTA	LA INDICADA EN LA CONVOCATORIA O LA MODIFICACIÓN QUE EN SU CASO SE HAYA EFECTUADO.
FECHA DE INICIO:	INDICA LA FECHA DE INICIO DE LOS TRABAJOS
FECHA DE TERMINO:	INDICA LA FECHA DE TERMINACIÓN DE LOS TRABAJOS
PLAZO DE EJECUCIÓN:	INDICA LOS DÍAS NATURALES, DE LA DURACIÓN DE LA OBRA

**B).- PIE DE PÁGINA:**

NOMBRE Y FIRMA DEL LICITANTE:	ESTE ESPACIO SERVIRÁ PARA QUE SIGNE EL REPRESENTANTE LEGAL DE LA LICITANTE.
-------------------------------	---

**C.- COLUMNA:**

CONCEPTOS GENERALES:	EN LOS ESPACIOS LIBRES DE CADA RENGLÓN Y/O COLUMNA, SE ANOTARÁ LA INFORMACIÓN SOLICITADA DE ACUERDO CON LO QUE SEÑALA LA LEY FEDERAL DEL TRABAJO.
DICAL:	DÍAS CALENDARIO.
DIAGI:	DÍAS POR AGUINALDO.
PIVAC:	DÍAS POR PRIMA VACACIONAL.
TP.	DÍAS REALMENTE PAGADOS AL AÑO.
DIDOM:	DÍAS DOMINGO.
DIVAC:	DÍAS DE VACACIONES.
DIFE0:	DÍAS FESTIVOS OFICIALES (POR LEY).
DINLA:	DÍAS NO LABORADOS AL AÑO.
TI:	DÍAS REALMENTE LABORADOS AL AÑO (DICAL) - (DINLA).
TP / TI:	DÍAS PAGADOS / DÍAS LABORADOS.

H. AYUNTAMIENTO DE CONCORDIA	CONCURSO N°: DESCRIPCIÓN DE LA OBRA:	DOCUMENTO PT-11 (A)
RAZÓN SOCIAL DEL LICITANTE	FECHA DE PRESENTACIÓN DE LA PROPUESTA: FECHA DE INICIO: FECHA DE TERMINACIÓN: PLAZO DE EJECUCIÓN	HOJA: DE:

**PT-11 (A). RELACIÓN DE FACTORES DE SALARIO REAL**

CLAVE	MANO DE OBRA (CATEGORÍA)	Ps	FSR
<small>EJEMPLO SOLAMENTE ILUSTRATIVO</small>			
MO161	OFICIAL ALBAÑIL	0.27607	1.62793
MO016	PEÓN	0.29368	1.65380
MO031	OPERADOR DE MAQUINARIA PESADA	0.27074	1.62050
<p>SE ANOTARA LA CLAVE ASIGNADA</p> <p>CORRESPONDIENTE</p>	<p>SE ANOTARÁ LA MANO DE OBRA NECESARIA PARA EFECTUAR LOS TRABAJOS. ANOTANDO LOS OPERADORES PARA EFECTO DE ESTUDIO AUN CUANDO ESTOS SE HAYAN CONSIDERADO EN LOS COSTOS HORARIOS</p>	<p>REPRESENTA EN LA</p> <p>FRACCIÓN DECIMAL, LAS OBLIGACIONES OBRERO PATRONALES DERIVADAS DE LA LEY DEL IMSS E INFONAVIT Y CUYO RESULTADO SE DERIVA DE LA TABLA PE-06.</p>	<p>REPRESENTA EL SALARIO EL FACTOR DE SALARIO REAL CUYO RESULTADO SE DERIVA DE LA TABLA PE-06.</p>
			NOMBRE Y FIRMA DEL LICITANTE:

**H. AYUNTAMIENTO DE CONCORDIA  
DIRECCION DE OBRAS PUBLICAS**

**DOCUMENTO PT-11 (A).-  
RELACIÓN DE FACTORES DE SALARIO REAL  
(GUÍA DE LLENADO)**

**A.- RELACIÓN DE FACTORES DE SALARIO REAL**

**A).-ENCABEZADO:**

DEPENDENCIA (SOP)	SE ANOTARA EL NOMBRE DE LA DEPENDENCIA A LA QUE PERTENECE EL PROYECTO.
No. DE CONCURSO	LA CLAVE QUE LE CORRESPONDA.
DESCRIPCIÓN DE LA OBRA	SE ESPECIFICARÁ EL TIPO DE TRABAJOS Y EL LUGAR DONDE SE EFECTUARÁN ESTOS.
RAZÓN SOCIAL DEL LICITANTE:	SE ANOTARÁ EL NOMBRE O RAZÓN SOCIAL COMPLETA DEL LICITANTE QUE PRESENTA LA PROPOSICIÓN.
FECHA DE PRESENTACIÓN DE LA PROPUESTA	LA INDICADA EN LA CONVOCATORIA O LA MODIFICACIÓN QUE EN SU CASO SE HAYA EFECTUADO.
FECHA DE INICIO:	INDICA LA FECHA DE INICIO DE LOS TRABAJOS
FECHA DE TERMINO:	INDICA LA FECHA DE TERMINACIÓN DE LOS TRABAJOS
PLAZO DE EJECUCIÓN:	INDICA LOS DÍAS NATURALES, DE LA DURACIÓN DE LA OBRA

**B).- PIE DE PÁGINA:**

NOMBRE Y FIRMA DEL LICITANTE: ESTE ESPACIO SERVIRÁ PARA QUE SIGNE EL REPRESENTANTE LEGAL DE LA LICITANTE.

**C).- COLUMNAS**

CLAVE: SE ANOTARÁ EN LA COLUMNA LA CLAVE ASIGNADA CORRESPONDIENTE.

MANO DE OBRA: SE ANOTARÁ LA MANO DE OBRA NECESARIA PARA EFECTUAR LOS TRABAJOS. DEBERÁ INCLUIR OPERADORES DE MAQUINARIA Y EQUIPO DE CONSTRUCCIÓN

Ps REPRESENTA, EN FRACCIÓN DECIMAL, LAS OBLIGACIONES OBRERO-PATRONALES DERIVADAS DE LA LEY DEL SEGURO SOCIAL Y DE LA LEY DEL INSTITUTO DEL FONDO NACIONAL DE LA VIVIENDA PARA LOS TRABAJADORES, CUYO RESULTADO SE DERIVA DE LA TABLA DEL DOCUMENTO PE-06.

FSR:REPRESENTA EL FACTOR DE SALARIO REAL, CUYO RESULTADO SE DERIVA DE LA TABLA DEL DOCUMENTO PE-06

<b>H. AYUNTAMIENTO DE CONCORDIA</b>	CONCURSO N°: DESCRIPCIÓN DE LA OBRA:		<b>DOCUMENTO PT-12</b>
RAZÓN SOCIAL DEL LICITANTE	PLAZO DE EJECUCIÓN DE LOS TRABAJOS	FECHA DE PRESENTACIÓN DE LA PROPUESTA: FECHA DE INICIO FECHA DE TERMINACIÓN	HOJA: DE:

**PT-12. PROGRAMA CALENDARIZADO DE EJECUCIÓN GENERAL DE LOS TRABAJOS DIVIDO EN PARTIDAS**

N°	DESCRIPCIÓN <small>EJEMPLO: SOLAMENTE ILUSTRATIVO</small>	FECHA DE INICIO	FECHA DE TERMINO	2024														
				ABRIL			MAYO			JUNIO								
	<b>EDIFICACIÓN</b>	15 04 2024	16 06 2024				100.00 %											
01	TRABAJOS PRELIMINARES	15 04 2024	30 04 2024	100.00 %														
02	CIMENTACIÓN	01 05 2024	31 05 2024				100.00 %											
03	MUROS CADENAS Y CASTILLOS	15 05 2024	15 06 2024				50.00 %			50.00 %								

SE ANOTARÁ LOS MESES CORRESPONDIENTES A LA EJECUCIÓN DE LAS ACTIVIDADES DEL DESARROLLO DE LA PROPUESTA

SE ANOTARÁ EL N° SECUENCIAL O EL ASIGNADO A CADA PARTIDA

SE ANOTARÁ EL NOMBRE O DESCRIPCIÓN DE CADA PARTIDA Y/O SUBPARTIDA

SE ANOTARÁ LA FECHA DE INICIO Y TERMINO DE LOS TRABAJOS CORRESPONDIENTES PARA CADA PARTIDA Y/O SUBPARTIDA

SE ANOTARÁN LOS PORCENTAJES DE AVANCE MENSUAL PARA CADA PARTIDA Y/O SUBPARTIDA

SE GRAFICARÁ POR MEDIO DE BARRAS LA DURACIÓN DE CADA PARTIDA Y/O SUBPARTIDA

NOMBRE Y FIRMA DEL LICITANTE:

**EL PROGRAMA SE PRESENTARA EN PARTIDAS Y SUBPARTIDAS**

DOCUMENTO PT-12.-

PROGRAMA CALENDARIZADO DE EJECUCIÓN GENERAL DE LOS TRABAJOS.

(GUÍA DE LLENADO)

PROGRAMA CALENDARIZADO DE EJECUCIÓN GENERAL DE LOS TRABAJOS, DIVIDIDO POR PARTIDAS, INDICANDO POR MES EL AVANCE DE TRABAJO POR REALIZAR.

**A).-ENCABEZADO:**

DEPENDENCIA (SOP)	SE ANOTARA EL NOMBRE DE LA DEPENDENCIA A LA QUE PERTENECE EL PROYECTO.
No. DE CONCURSO	LA CLAVE QUE LE CORRESPONDA.
DESCRIPCIÓN DE LA OBRA	SE ESPECIFICARÁ EL TIPO DE TRABAJOS Y EL LUGAR DONDE SE EFECTUARÁN ESTOS.
RAZÓN SOCIAL DEL LICITANTE:	SE ANOTARÁ EL NOMBRE O RAZÓN SOCIAL COMPLETA DEL LICITANTE QUE PRESENTA LA PROPOSICIÓN.
FECHA DE PRESENTACIÓN DE LA PROPUESTA	LA INDICADA EN LA CONVOCATORIA O LA MODIFICACIÓN QUE EN SU CASO SE HAYA EFECTUADO.
FECHA DE INICIO:	INDICA LA FECHA DE INICIO DE LOS TRABAJOS
FECHA DE TERMINO:	INDICA LA FECHA DE TERMINACIÓN DE LOS TRABAJOS
PLAZO DE EJECUCIÓN:	INDICA LOS DÍAS NATURALES, DE LA DURACIÓN DE LA OBRA

**B).-PIE DE PÁGINA:**

NOMBRE Y FIRMA DEL LICITANTE: ESTE ESPACIO SERVIRÁ PARA QUE SIGNE EL REPRESENTANTE LEGAL DE LA LICITANTE.

**C).- TEXTO:**

No. :	SE ANOTARÁ EL NÚMERO SECUENCIAL O EL ASIGNADO A CADA PARTIDA
DESCRIPCIÓN:	SE ANOTARÁ EL NOMBRE Y DESCRIPCIÓN DE CADA PARTIDA Y/O SUB-PARTIDA.
FECHA DE INICIO:	SE ANOTARA LA FECHA DE INICIO DE LOS TRABAJOS CORRESPONDIENTES PARA CADA PARTIDA Y/O SUB-PARTIDA.
FECHA DE TERMINO:	SE ANOTARA LA FECHA DE TERMINO DE LOS TRABAJOS CORRESPONDIENTES PARA LA PARTIDA
AÑO:	SE ANOTARÁ EL PERIODO DEL AÑO O AÑOS QUE ABARCA LA EJECUCIÓN DE LA PROPUESTA.
MES	SE ANOTARA LOS MESES CORRESPONDIENTES A LA EJECUCIÓN DE LAS ACTIVIDADES DEL DESARROLLO DE LA PROPUESTA.
COLUMNAS:	EN LAS COLUMNAS CORRESPONDIENTES SE GRAFICARÁ POR MEDIO DE BARRAS LA DURACIÓN DE CADA PARTIDA Y SE ANOTARAN LOS PORCENTAJES DE AVANCES MENSUAL PARA CADA PARTIDA.

**NOTA:** SI EL PROGRAMA TUVIERA UNA DURACIÓN MAYOR A ESTE FORMATO, SE DEBERÁN AGREGAR LAS COLUMNAS PARA LOS MESES NECESARIOS HASTA COMPLETAR SU PROGRAMACIÓN TOTAL

<b>H. AYUNTAMIENTO DE CONCORDIA</b>	CONCURSO N°: DESCRIPCIÓN DE LA OBRA:		<b>DOCUMENTO PT-13 (A)</b>
RAZÓN SOCIAL DEL LICITANTE	PLAZO DE EJECUCIÓN DE LOS TRABAJOS	FECHA DE PRESENTACIÓN DE LA PROPUESTA: FECHA DE INICIO FECHA DE TERMINACIÓN	HOJA: DE:

**PT-13 (A). PROGRAMA CUANTIFICADO Y CALENDARIZADO DE UTILIZACIÓN DE MANO DE OBRA**

CLAVE N°	CATEGORÍA	UNIDAD	CANTIDAD	INICIO	TERMINO	2024		
						ABRIL	MAYO	JUNIO
	EJEMPLO: SOLAMENTE ILUSTRATIVO							
MO0161	OFICIAL ALBAÑIL	JOR	245.21	02-Abr-24	25-Abr-24	245.21		
MO016	PEÓN	JOR	185.30	06-May-24	15-Jun-24		100.00	85.30
MAND	MANDOS INTERMEDIOS	%	0.10					

SE ANOTARA LOS MESES CORRESPONDIENTES A LA EFECTUACIÓN DE LAS ACTIVIDADES DEL DESARROLLO DE LA PROPUESTA

SE ANOTARA LA FECHA DE INICIO Y TERMINO DE LA UTILIZACIÓN DE LA MANO DE OBRA

SE GRAFICARA POR MEDIO DE BARRAS LA UTILIZACIÓN PARA CADA CATEGORÍA

SE ANOTARA LA CANTIDAD DE JORNADAS POR CADA CATEGORÍA AVANCE INDICADO EN LAS BARRAS PARA CADA MES

SE ANOTARA LA CANTIDAD TOTAL NECESARIAS PARA LA EJECUCION DE LOS TRABAJOS Y SERA ACORDE CON LA RELACIONADA EN LOS LISTADOS DE INSUMOS

SE ANOTARA LA UNIDAD POR JORNADA PARA CADA CATEGORÍA

SE ENLISTARA LA CATEGORÍA DEL PERSONAL DE MANO DE OBRA, INCLUYENDO LOS OPERADORES DE MAQUINARIA Y EQUIPO PARA SU ESTUDIO AUN CUANDO ESTOS SE HAYAN CONSIDERADO DENTRO DE LOS COSTOS HORARIOS

SE ESPECIFICA AL NUMERO O CLAVE ASIGNADO EN LA FORMULACIÓN DE LA PROPUESTA

NOMBRE Y FIRMA DEL LICITANTE:



DOCUMENTO PT-13.-

PROGRAMAS CUANTIFICADOS Y CALENDARIZADOS, DE UTILIZACIÓN  
MENSUAL DE LOS SIGUIENTES RUBROS:

- A. DE LA MANO DE OBRA
- B. DE LA MAQUINARIA Y EQUIPO DE CONSTRUCCIÓN.
- C. DE LOS MATERIALES Y DE LOS EQUIPOS DE INSTALACIÓN PERMANENTE.
- D. DE LA UTILIZACIÓN DEL PERSONAL PROFESIONAL TÉCNICO, ADMINISTRATIVO Y DE SERVICIO ENCARGADO DE LA DIRECCIÓN, SUPERVISIÓN Y ADMINISTRACIÓN DE LOS TRABAJOS.

(GUÍA DE LLENADO)

DOCUMENTO PT-13 (A)- PROGRAMA CUANTIFICADO Y CALENDARIZADO DE UTILIZACIÓN DE LA MANO DE OBRA.

EXPRESADO EN JORNADAS E IDENTIFICANDO CATEGORÍAS.

**A).-ENCABEZADO:**

DEPENDENCIA (SOP)	SE ANOTARA EL NOMBRE DE LA DEPENDENCIA A LA QUE PERTENECE EL PROYECTO.
No. DE CONCURSO	LA CLAVE QUE LE CORRESPONDA.
DESCRIPCIÓN DE LA OBRA	SE ESPECIFICARÁ EL TIPO DE TRABAJOS Y EL LUGAR DONDE SE EFECTUARÁN ESTOS.
RAZÓN SOCIAL DEL LICITANTE:	SE ANOTARÁ EL NOMBRE O RAZÓN SOCIAL COMPLETA DEL LICITANTE QUE PRESENTA LA PROPOSICIÓN.
FECHA DE PRESENTACIÓN DE LA PROPUESTA	LA INDICADA EN LA CONVOCATORIA O LA MODIFICACIÓN QUE EN SU CASO SE HAYA EFECTUADO.
FECHA DE INICIO:	INDICA LA FECHA DE INICIO DE LOS TRABAJOS
FECHA DE TERMINO:	INDICA LA FECHA DE TERMINACIÓN DE LOS TRABAJOS
PLAZO DE EJECUCIÓN:	INDICA LOS DÍAS NATURALES, DE LA DURACIÓN DE LA OBRA

**B).- PIE DE PÁGINA:**

NOMBRE Y FIRMA DEL LICITANTE: ESTE ESPACIO SERVIRÁ PARA QUE SIGNE EL REPRESENTANTE LEGAL DE LA LICITANTE.

**C).- COLUMNAS:**

CLAVE N°:	SE ESPECIFICARÁ EL NUMERO O CLAVE ASIGNADO EN LA FORMULACIÓN DE LA PROPUESTA.
CATEGORÍA:	SE ENLISTARA LA CATEGORÍA DEL PERSONAL DE MANO DE OBRA, INCLUYENDO LOS OPERADORES DE MAQUINARIA Y EQUIPO PARA SU ESTUDIO AUN CUANDO ESTOS SE HAYAN CONSIDERADO DENTRO DE LOS COSTOS HORARIOS.
UNIDAD:	SE ANOTARA LA UNIDAD POR JORNADA PARA CADA CATEGORÍA
CANTIDAD:	SE ANOTARA LA CANTIDAD TOTAL NECESARIAS PARA LA EJECUCIÓN DE LOS TRABAJOS Y SERA ACORDE CON LA RELACIONADA EN LOS LISTADOS DE INSUMOS

**DOCUMENTO PT-13.-**

FECHA DE INICIO:	SE ANOTARA LA FECHA DE INICIO DE LA UTILIZACIÓN DE LA MANO DE OBRA
FECHA DE TERMINO:	SE ANOTARA LA FECHA DE TERMINO DE LA UTILIZACIÓN DE LA MANO DE OBRA.
AÑO:	SE ANOTARÁ EL PERIODO DEL AÑO O AÑOS QUE ABARCA LA EJECUCIÓN DE LA PROPUESTA.
MES	SE ANOTARA LOS MESES CORRESPONDIENTES A LA EJECUCIÓN DE LAS ACTIVIDADES DEL DESARROLLO DE LA PROPUESTA
COLUMNAS:	SE GRAFICARÁ POR MEDIO DE BARRAS LA UTILIZACIÓN PARA CADA CATEGORÍA Y SE ANOTARÁ LA CANTIDAD JORNADAS POR CADA CATEGORÍA PARA CADA MES.

**NOTA:** SI EL PROGRAMA TUVIERA UNA DURACIÓN MAYOR A ESTE FORMATO, SE DEBERÁN AGREGAR LAS COLUMNAS PARA LOS MESES NECESARIOS HASTA COMPLETAR SU PROGRAMACIÓN TOTAL



**DOCUMENTO PT-13.-  
PROGRAMAS CUANTIFICADOS Y CALENDARIZADOS, DE UTILIZACIÓN MENSUAL DE LOS SIGUIENTES  
RUBROS:**

- A. DE LA MANO DE OBRA
- B. DE LA MAQUINARIA Y EQUIPO DE CONSTRUCCIÓN
- C. DE LOS MATERIALES Y DE LOS EQUIPOS DE INSTALACIÓN PERMANENTE.
- D. DE LA UTILIZACIÓN DEL PERSONAL PROFESIONAL TÉCNICO, ADMINISTRATIVO Y DE SERVICIO ENCARGADO DE LA DIRECCIÓN, SUPERVISIÓN Y ADMINISTRACIÓN DE LOS TRABAJOS.

(GUÍA DE LLENADO)

**PT-13 (B).**- PROGRAMA CUANTIFICADO Y CALENDARIZADO DE LA MAQUINARIA Y EQUIPO DE CONSTRUCCIÓN.  
EXPRESADOS EN HORAS EFECTIVAS DE TRABAJO, IDENTIFICANDO SU TIPO Y CARACTERÍSTICAS;

**A).-ENCABEZADO:**

DEPENDENCIA (SOP)	SE ANOTARA EL NOMBRE DE LA DEPENDENCIA A LA QUE PERTENECE EL PROYECTO.
No. DE CONCURSO	LA CLAVE QUE LE CORRESPONDA.
DESCRIPCIÓN GENERAL DE LOS TRABAJOS:	SE ESPECIFICARÁ EL TIPO DE TRABAJOS Y EL LUGAR DONDE SE EFECTUARÁN ESTOS.
RAZÓN SOCIAL DEL LICITANTE:	SE ANOTARÁ EL NOMBRE O RAZÓN SOCIAL COMPLETA DEL LICITANTE QUE PRESENTA LA PROPOSICIÓN.
FECHA DE PRESENTACIÓN DE LA PROPUESTA	LA INDICADA EN LA CONVOCATORIA O LA MODIFICACIÓN QUE EN SU CASO SE HAYA EFECTUADO.
FECHA DE INICIO:	INDICA LA FECHA DE INICIO DE LOS TRABAJOS
FECHA DE TERMINO:	INDICA LA FECHA DE TERMINACIÓN DE LOS TRABAJOS
PLAZO DE EJECUCIÓN:	INDICA LOS DÍAS NATURALES, DE LA DURACIÓN DE LA OBRA

**B).- PIE DE PÁGINA:**

NOMBRE Y FIRMA DEL LICITANTE: ESTE ESPACIO SERVIRÁ PARA QUE SIGNE EL REPRESENTANTE LEGAL DE LA LICITANTE.

**C).- COLUMNAS:**

CLAVE Nº:	SE ANOTARÁ LA CLAVE ASIGNADO EN LA FORMULACIÓN DE LA PROPUESTA.
DESCRIPCIÓN DE LA MAQUINARIA Y/O EQUIPO.	SE DESCRIBIRÁ LA MAQUINARIA Y EQUIPO DE CONSTRUCCIÓN CONSIDERADO EN LA FORMULACIÓN DE LA PROPUESTA CON SUS CARACTERÍSTICAS PARTICULARES Y GENERALES.
UNIDAD:	LA USADA PARA CADA MAQUINARIA O EQUIPO DE CONSTRUCCIÓN.
HORAS EFECTIVAS:	CANTIDAD TOTAL DE HORAS EFECTIVAS DE UTILIZACIÓN DE LA MAQUINARIA Y EQUIPO PARA LA EJECUCIÓN DE LOS TRABAJOS Y SERÁ ACORDE CON LA RELACIONADA EN LOS LISTADOS DE INSUMOS.
FECHA DE INICIO:	SE ANOTARA LA FECHA DE INICIO DE LA UTILIZACIÓN DE LA MAQUINARIA Y EQUIPO DE CONSTRUCCIÓN

**H. AYUNTAMIENTO DE CONCORDIA  
DIRECCION DE OBRAS PUBLICAS**

**DOCUMENTO PT-13.-**

FECHA DE TERMINO:	SE ANOTARA LA FECHA DE TERMINO DE LA UTILIZACIÓN DE LA MAQUINARIA Y EQUIPO DE CONSTRUCCIÓN
AÑO:	SE ANOTARÁ EL PERIODO DEL AÑO O AÑOS QUE ABARCA LA EJECUCIÓN DE LA PROPUESTA.
MES	SE ANOTARA LOS MESES CORRESPONDIENTES A LA EJECUCIÓN DE LAS ACTIVIDADES DEL DESARROLLO DE LA PROPUESTA
COLUMNAS:	EN LAS COLUMNAS CORRESPONDIENTES SE GRAFICARÁ POR MEDIO DE BARRAS LA DURACIÓN DE LA UTILIZACIÓN PARA CADA MAQUINARIA O EQUIPO, Y SE ANOTARA LA CANTIDAD DE HORAS EFECTIVAS POR CADA MAQUINARIA Y EQUIPO PARA CADA MES.

**NOTA:** SI EL PROGRAMA TUVIERA UNA DURACIÓN MAYOR A ESTE FORMATO, SE DEBERÁN AGREGAR LAS COLUMNAS PARA LOS MESES NECESARIOS HASTA COMPLETAR SU PROGRAMACIÓN TOTAL

<b>H. AYUNTAMIENTO DE CONCORDIA</b>	CONCURSO N°: DESCRIPCIÓN DE LA OBRA:		<b>DOCUMENTO PT-13 (C)</b>
RAZÓN SOCIAL DEL LICITANTE	PLAZO DE EJECUCIÓN DE LOS TRABAJOS	FECHA DE PRESENTACIÓN DE LA PROPUESTA: FECHA DE INICIO FECHA DE TERMINACIÓN	HOJA: DE:

**PT-13 (C). PROGRAMA CUANTIFICADO Y CALENDARIZADO DE ADQUISICIÓN DE MATERIALES Y EQUIPO DE INSTALACIÓN PERMANENTE**

CLAVE N°	DESCRIPCIÓN DE MATERIALES Y EQUIPO DE INST. PERMANENTE	UNIDAD	CANTIDAD	INICIO	TERMINO	2024		
						ABRIL	MAYO	JUNIO
	EJEMPLO: SOLAMENTE ILUSTRATIVO							
MA311	TABIQUE	PZA	1145.00	02-Abr-24	25-Abr-24	1145.00		
MA641	CEMENTO GRIS	TON	13.30	06-May-24	15-Jun-24		10.00	3.30

SE ANOTARÁN LOS MESES CORRESPONDIENTES A LA EJECUCIÓN DE LAS ACTIVIDADES DEL DESARROLLO DE LA PROPUESTA

SE ANOTARÁ LA FECHA DE INICIO Y TERMINO DE LA ADQUISICIÓN DE LOS MATERIALES Y EQUIPOS DE INSTALACIÓN PERMANENTE

SE GRAFICARÁ A POR MEDIO DE BARRAS LA DURACIÓN DE LA UTILIZACIÓN DEL MATERIAL O EQUIPO DE INSTALACIÓN PERMANENTE

SE ANOTARÁ EL NÚMERO O CLAVE ASIGNADO EN LA FORMULACIÓN DE LA PROPUESTA

SE DESCRIBIRÁN TODOS LOS MATERIALES DE ADQUISICIÓN Y EQUIPO DE INSTALACIÓN PERMANENTE QUE INTERVIENEN EN LA PROPUESTA.

LA DE USO COMÚN PARA CADA MATERIAL Y EQUIPO DE INST. PERMANENTE

SE ANOTARÁ LA CANTIDAD TOTAL DE MATERIAL Y EQUIPO DE INST. PERMANENTE A UTILIZAR Y SERÁ ACORDE A LOS LISTADOS DE INSUMOS

SE ANOTARÁ LA CANTIDAD DE MATERIAL Y EQUIPO DE INST. PERMANENTE SEGUN EL AVANCE ILICADO EN LAS BARRAS PARA CADA

NOMBRE Y FIRMA DEL LICITANTE:

**DOCUMENTO PT-13.-  
PROGRAMAS CUANTIFICADOS Y CALENDARIZADOS, DE UTILIZACIÓN MENSUAL DE LOS SIGUIENTES  
RUBROS:**

- A. DE LA MANO DE OBRA
- B. DE LA MAQUINARIA Y EQUIPO DE CONSTRUCCIÓN.
- C. DE LOS MATERIALES Y DE LOS EQUIPOS DE INSTALACIÓN PERMANENTE.
- D. DE LA UTILIZACIÓN DEL PERSONAL PROFESIONAL TÉCNICO, ADMINISTRATIVO Y DE SERVICIO ENCARGADO DE LA DIRECCIÓN, SUPERVISIÓN Y ADMINISTRACIÓN DE LOS TRABAJOS.

(GUÍA DE LLENADO)

**DOCUMENTO PT-13 (C).- PROGRAMA CUANTIFICADO Y CALENDARIZADO DE ADQUISICIÓN DE MATERIALES Y EQUIPO DE INSTALACIÓN PERMANENTE**

EL LICITANTE PODRÁ OPTAR POR PRESENTAR SU PROGRAMA DE ADQUISICIÓN DE MATERIALES Y EQUIPO DE INSTALACIÓN PERMANENTE EN CUALES QUIERA DE LAS DOS FORMAS SIGUIENTES: DIAGRAMA DE BARRAS O RUTA CRÍTICA CON DIAGRAMA DE BARRAS.

**A).-ENCABEZADO:**

DEPENDENCIA (SOP)	SE ANOTARA EL NOMBRE DE LA DEPENDENCIA A LA QUE PERTENECE EL PROYECTO.
No. DE CONCURSO	LA CLAVE QUE LE CORRESPONDA.
DESCRIPCIÓN GENERAL DE LOS TRABAJOS:	SE ESPECIFICARÁ EL TIPO DE TRABAJOS Y EL LUGAR DONDE SE EFECTUARÁN ESTOS.
RAZÓN SOCIAL DEL LICITANTE:	SE ANOTARÁ EL NOMBRE O RAZÓN SOCIAL COMPLETA DEL LICITANTE QUE PRESENTA LA PROPOSICIÓN.
FECHA DE PRESENTACIÓN DE LA PROPUESTA	LA INDICADA EN LA CONVOCATORIA O LA MODIFICACIÓN QUE EN SU CASO SE HAYA EFECTUADO
FECHA DE INICIO:	INDICA LA FECHA DE INICIO DE LOS TRABAJOS
FECHA DE TERMINO:	INDICA LA FECHA DE TERMINACIÓN DE LOS TRABAJOS
PLAZO DE EJECUCIÓN:	INDICA LOS DÍAS NATURALES, DE LA DURACIÓN DE LA OBRA

**B).- PIE DE PÁGINA:**

NOMBRE Y FIRMA DEL LICITANTE: ESTE ESPACIO SERVIRÁ PARA QUE SIGNE EL REPRESENTANTE LEGAL DE LA LICITANTE.

**C).- COLUMNAS:**

CLAVE: SE ANOTARÁ EL N° O CLAVE ASIGNADO EN LA FORMULACIÓN DE LA PROPUESTA PARA CADA MATERIAL O EQUIPO DE INST. PERMANENTE.

DESCRIPCIÓN DE MATERIALES Y EQUIPO SE DESCRIBIRÁ TODOS LOS MATERIALES DE ADQUISICIÓN Y EQUIPO DE INSTALACIÓN PERMANENTE QUE INTERVIENEN EN LA PROPUESTA.

DE INSTALACIÓN PERMANENTE: DE TODOS LOS MATERIALES DE ADQUISICIÓN Y EQUIPOS DE INSTALACIÓN PERMANENTE..

UNIDAD: LA DE USO COMÚN PARA CADA MATERIAL O EQUIPO DE INSTALACIÓN PERMANENTE

CANTIDAD: SE ANOTARA LA CANTIDAD TOTAL DE MATERIAL Y EQUIPO DE INST. PERMANENTE A UTILIZAR Y SERA ACORDE A LOS LISTADOS DE INSUMOS

**H. AYUNTAMIENTO DE CONCORDIA**  
**DIRECCION DE OBRAS PUBLICAS**

**DOCUMENTO PT-13.-**

FECHA DE INICIO:	SE ANOTARA LA FECHA DE INICIO DE LA UTILIZACIÓN DE LOS MATERIALES Y EQUIPO DE INSTALACIÓN PERMANENTE
FECHA DE TERMINO:	SE ANOTARA LA FECHA DE TERMINO DE LA UTILIZACIÓN DE LOS MATERIALES Y EQUIPO DE INSTALACIÓN PERMANENTE
AÑO:	SE ANOTARÁ EL PERIODO DEL AÑO O AÑOS QUE ABARCA LA EJECUCIÓN DE LA PROPUESTA.
MES	SE ANOTARA LOS MESES CORRESPONDIENTES A LA EJECUCIÓN DE LAS ACTIVIDADES DEL DESARROLLO DE LA PROPUESTA
COLUMNAS:	EN LAS COLUMNAS CORRESPONDIENTES SE GRAFICARÁ POR MEDIO DE BARRAS LA DURACIÓN DE LA UTILIZACIÓN PARA CADA MATERIALES O EQUIPO DE INSTALACIÓN PERMANENTE Y SE ANOTARA LA CANTIDAD DE MATERIALES Y EQUIPO DE INST. PERMANENTE POR MES.

**NOTA:** SI EL PROGRAMA TUVIERA UNA DURACIÓN MAYOR A ESTE FORMATO, SE DEBERÁN AGREGAR LAS COLUMNAS PARA LOS MESES NECESARIOS HASTA COMPLETAR SU PROGRAMACIÓN TOTAL





DOCUMENTO PT-13.-

PROGRAMAS CUANTIFICADOS Y CALENDARIZADOS, DE UTILIZACIÓN MENSUAL DE LOS SIGUIENTES  
RUBROS:

- A. DE LOS MATERIALES Y DE LOS EQUIPOS DE INSTALACIÓN PERMANENTE.
- B. DE LA MANO DE OBRA
- C. DE LA MAQUINARIA Y EQUIPO DE CONSTRUCCIÓN.
- D. DE LA UTILIZACIÓN DEL PERSONAL PROFESIONAL TÉCNICO, ADMINISTRATIVO Y DE SERVICIO ENCARGADO DE LA DIRECCIÓN, SUPERVISIÓN Y ADMINISTRACIÓN DE LOS TRABAJOS.

**DOCUMENTO PT-13 (D).**- PROGRAMA CUANTIFICADO Y CALENDARIZADO DE UTILIZACIÓN DEL PERSONAL TÉCNICO, ADMINISTRATIVO Y DE SERVICIO ENCARGADO DE LA DIRECCIÓN, SUPERVISIÓN Y ADMINISTRACIÓN DE LOS TRABAJOS.

(GUÍA DE LLENADO)

**A).-ENCABEZADO:**

DEPENDENCIA (SOP)	SE ANOTARA EL NOMBRE DE LA DEPENDENCIA A LA QUE PERTENECE EL PROYECTO.
No. DE CONCURSO	LA CLAVE QUE LE CORRESPONDA.
DESCRIPCIÓN GENERAL DE LOS TRABAJOS:	SE ESPECIFICARÁ EL TIPO DE TRABAJOS Y EL LUGAR DONDE SE EFECTUARÁN ESTOS.
RAZÓN SOCIAL DEL LICITANTE:	SE ANOTARÁ EL NOMBRE O RAZÓN SOCIAL COMPLETA DEL LICITANTE QUE PRESENTA LA PROPOSICIÓN.
FECHA DE PRESENTACIÓN DE LA PROPUESTA	LA INDICADA EN LA CONVOCATORIA O LA MODIFICACIÓN QUE EN SU CASO SE HAYA EFECTUADO
FECHA DE INICIO:	INDICA LA FECHA DE INICIO DE LOS TRABAJOS
FECHA DE TERMINO:	INDICA LA FECHA DE TERMINACIÓN DE LOS TRABAJOS
PLAZO DE EJECUCIÓN:	INDICA LOS DÍAS NATURALES, DE LA DURACIÓN DE LA OBRA

**B).-COLUMNAS:**

NOMBRE Y FIRMA DEL LICITANTE:	ESTE ESPACIO SERVIRÁ PARA QUE SIGNE EL REPRESENTANTE LEGAL DE LA LICITANTE.
-------------------------------	---

**C).- COLUMNAS:**

CLAVE N°:	EL NÚMERO CONSECUTIVO POR CADA PERSONAL
CATEGORÍA:	SE DESCRIBIRÁ LA CATEGORÍA DEL PERSONAL ENCARGADO DE LA DIRECCIÓN, SUPERVISIÓN O ADMINISTRACIÓN QUE SE UTILIZO EN LOS ESTUDIOS DE INDIRECTOS
CANTIDAD: SE INDICO EN LOS ESTUDIOS	SE ANOTARA LA CANTIDAD DE PERSONAL DESCRITO A UTILIZAR QUE
FECHA DE INICIO:	SE ANOTARA LA FECHA DE INICIO DE LA UTILIZACIÓN DEL PERSONAL DE INDIRECTOS
FECHA DE TERMINO:	SE ANOTARA LA FECHA DE TERMINO DE LA UTILIZACIÓN DEL PERSONAL DE INDIRECTOS

**H. AYUNTAMIENTO DE CONCORDIA**  
**DIRECCION DE OBRAS PUBLICAS**

**DOCUMENTO PT-13.-**

AÑO:	SE ANOTARÁ EL PERIODO DEL AÑO O AÑOS QUE ABARCA LA EJECUCIÓN DE LA PROPUESTA.
MES	SE ANOTARA LOS MESES CORRESPONDIENTES A LA EJECUCIÓN DE LAS ACTIVIDADES DEL DESARROLLO DE LA PROPUESTA
COLUMNAS:	SE EMPLEARÁ UNA COLUMNA POR MES Y SE GRAFICARA POR MEDIO DE BARRAS Y SE ANOTARÁ CON EL TOTAL DEL PERSONAL POR CATEGORÍA EN CADA MES.

**NOTA:** SI EL PROGRAMA TUVIERA UNA DURACIÓN MAYOR A ESTE FORMATO, SE DEBERÁN AGREGAR LAS COLUMNAS PARA LOS MESES NECESARIOS HASTA COMPLETAR SU PROGRAMACIÓN TOTAL.