



ING. CARLOS FABIAN SOTO RAMIREZ

Recibo No. 1
Bueno Por: \$108,339.33

Recibi de Tesoreria del Municipio de Concordia la cantidad de: -----

\$108,339.33 (ciento ocho mil trescientos treinta y nueve pesos 33/100 m.n.)

Por Concepto de :

Pago correspondiente a la **Estimacion No.1 (Uno)** del Contrato No.

FISM-MCS-005-2023 de la obra de designacion :

**CONSTRUCCION DE AULA PARA PREESCOLAR ROSAURA ZAPATA DE LA COMUNIDAD DE MESILLAS,
MUNICIPIO DE CONCORDIA, SINALOA.**

Importe de Contrato = \$574,662.83

IMPORTE DE ESTIMACION :	\$138,541.34
SUBTOTAL:	\$138,541.34
16 % IVA :	\$22,166.61
TOTAL :	<u>\$160,707.95</u>

DEDUCCIONES:

AMORTIZACION ANTICIPO 30% :	\$48,212.38
CONGRESO DEL ESTADO (ASE) 2% :	\$2,770.83
ORGANO INTERNO DE CONTROL 1% :	\$1,385.41
TOTAL DEDUCCIONES :	<u>\$52,368.62</u>

TOTAL NETO A COBRAR : \$108,339.33

Recibi:

Concordia, Sinaloa, 27 de Septiembre del 2023

Atentamente

Ing. Carlos Fabian Soto Ramirez

CARATULA DE RECIBO

Hoja: 1 de 1

RECIBO MUNICIPAL No. 01 (Uno)

ING. CARLOS FABIAN SOTO RAMIREZ
AV. JACARANDAS No.249, FRACC. LAS MAÑANITAS
MAZATLAN, SINALOA

TELEFONO: CEL: **669-240-5253**

R.F.C.
SORC941009B20

UBICACION:
MAZATLAN, SINALOA
 I.M.S.S.
E5372599103

FECHA : **27-sep-23**
 ESTIMACION No: **01 (Uno)**
 PERIODO:
 DEL **08-sep-23**
 AL **27-sep-23**

DESCRIPCION:

CONSTRUCCION DE AULA PARA PREESCOLAR ROSAURA ZAPATA DE LA COMUNIDAD DE MESILLAS, MUNICIPIO DE CONCORDIA, SINALOA.

FECHA DE CONTRATO: **06-sep-23**
 PERIODO DE EJECUCION DEL CONTRATO:
 INICIO: **08-sep-23**
 TERMINACION: **07-nov-23**
 PRORROGA:
 DEL
 AL

CONTRATO NO:
FISM-MCS-005-2023

IMPORTE SIN IVA	IMPORTE CON IVA	30% ANTICIPO	IMPORTE TOTAL DE CONTRATO:
\$574,662.83	\$666,608.88	\$199,982.66	\$666,608.88

BUENO POR: **\$108,339.33**

RECIBI DE LA TESORERIA DEL MUNICIPIO DE CONCORDIA, LA CANTIDAD DE:

\$108,339.33 SON: (CIENTO OCHO MIL TRECIENTOS TREINTA Y NUEVE PESOS 32/100 M.N.

EN PAGO DE ESTIMACION 01 (Uno)

DEDUCCIONES:		CALCULO DE ESTIMACION	
AMORTIZACION ANTICIPO 30% (*)	\$ 41,562.40	IMPORTE DE LA OBRA EJECUTADA SIN IVA	\$ 138,541.34
MAS I.V.A.	\$ 6,649.98	MAS I.V.A 16 %	\$ 22,166.61
TOTAL AMORTIZACION DE ANTICIPO	\$ 48,212.38	TOTAL DE LA OBRA EJECUTADA CON IVA	\$ 160,707.95
2% CONGRESO DEL ESTADO (ASE): (*)	\$ 2,770.83	MENOS DEDUCCIONES	\$ 52,368.62
1% ORGANO INTERNO DE CONTROL: (*)	\$ 1,385.41		
(*) DEL IMPORTE EJECUTADO SIN IVA		SALDO A PAGAR:	\$ 108,339.33

REALIZÓ

ING. CARLOS FABIAN SOTO RAMIREZ
 CONTRATISTA

REVISÓ

ARQ. JESUS ALBERTO MONROY PASOS
 SUPERVISOR

AUTORIZÓ

ING. JOSE ALFREDO CASTAÑEDA MOTTA
 DIRECTOR DE OBRAS PUBLICAS

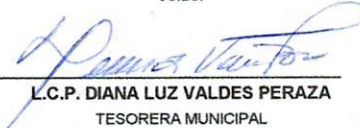
Vo.Bo.

L.C.P. DIANA LUZ VALDES PERAZA
 TESORERA MUNICIPAL

RFC emisor: SORC941009B20
Nombre emisor: CARLOS FABIAN SOTO RAMIREZ
RFC receptor: MCS810101FK0
Nombre receptor: MUNICIPIO DE CONCORDIA, SINALOA
Código postal del receptor: 82600
Régimen fiscal receptor: Personas Morales con Fines no Lucrativos
Uso CFDI: Construcciones.

Folio fiscal: 2D48C078-3FF3-42BC-9A4E-70317E0BA683
No. de serie del CSD: 00001000000504109124
Código postal, fecha y hora de emisión: 82139 2023-10-03 21:23:18
Efecto de comprobante: Ingreso
Régimen fiscal: Incorporación Fiscal
Exportación: No aplica

Conceptos

Clave del producto y/o servicio	No. identificación	Cantidad	Clave de unidad	Unidad	Valor unitario	Importe	Descuento		Objeto impuesto	
80111618		1.00	E48	Unidad de servicio	93,395.965517	93,395.97			Si objeto de impuesto.	
Descripción	Pago de estimacion no. 01 (uno) relacionado a los trabajos de la obra denominada: Construcción de aula para preescolar rosaura zapata de la comunidad de mesillas municipio de concordia sinaloa contrato no. FISM-MCS-005-2023 MONTO CONTRATO SIN IVA: \$574862.83. IMPORTE ESTIMACION: \$138541.34. SUB-TOTAL: \$138541.34. 16% DE IVA: \$22166.61. TOTAL: \$160707.95. DEDUCCIONES: AMORTIZACION ANTICIPO (30%): \$48212.39; CONGRESO DEL ESTADO - ASE (2%); \$2770.83.ORGANO INTERNO DE CONTROL (1%): \$1385.41. TOTAL NETO A COBRAR: \$108339.32.				Impuesto	Tipo	Base	Tipo Factor	Tasa o Cuota	Importe
					IVA	Traslado	93,395.97	Tasa	16.00%	14,943.36
Número de pedimento		Número de cuenta predial								

Moneda: Peso Mexicano
Forma de pago: Efectivo
Método de pago: Pago en una sola exhibición

Subtotal \$ 93,395.97
Impuestos trasladados IVA 16.00% \$ 14,943.36
Total \$ 108,339.33

Sello digital del CFDI:

WZDbeMCKnG3R5ZJP/OAkuy2zUYZk+pmqgTv3b0gwMJ7OEaiQ7bzA1M3mieRhPpGBuCDrTv1cey7X2hko9KKZ0vhFVUOa4iKvADNhbYgqffJvU94msVzYtuZR7/qczV+IqVeLOWgK9yAijJfQpm4/wJQ9t/YS/hgUtd8hIO5GVtzlyFMCKOuAsn8m68L2igfBe/k1Gjy0+IntTGxmdx9o/wRG4UD/HdDpCPbMSeps7SWmJGvjcl1i6VtgD5G1fPa6jZP5hbPCEIA2IGchv76SOuFJ1VlrzLo1z8X+idEohd66Dyc9ASZ75wcXhbemYFpxOF2HeST0BgspEEDck3ldpg==

Sello digital del SAT:

f8SZbi/N0wHipueBDuF1JgVgCER355ijCeleMYvXgvPifPnm3Ld3kRi+7107WoUdvCQ/1xtWj01ZZBfgbeoxTTmle4Zdo2QVynk3MkWTRyNJuN2pjRQwih5uNGTujyOasuHrmHnDilBVBvBtMg6BYZxk++TFzOPYuCr44Q64zL0KUdypRFwXH/E7cELON9CEZ1gOHgIqHYVNNcCuHv+sKIm/IEqxtnu8jvVBEP3M9YfeLhHWkO+IGH6R15FaFLDHkp2bjuiSqP86KaMWqCjFMDvb6Rd06WXZII5f1vUExD3LickDm/q9yOAx3aqjOI64NxzVuMHDxFx94cTQ==

Cadena Original del complemento de certificación digital del SAT:

||1.1|2D48C078-3FF3-42BC-9A4E-70317E0BA683|2023-10-03T21:23:40|SAT970701NN3|WZDbeMCKnG3R5ZJP/OAkuy2zUYZk+pmqgTv3b0gwMJ7OEaiQ7bzA1M3mieRhPpGBuCDrTv1cey7X2hko9KKZ0vhFVUOa4iKvADNhbYgqffJvU94msVzYtuZR7/qczV+IqVeLOWgK9yAijJfQpm4/wJQ9t/YS/hgUtd8hIO5GVtzlyFMCKOuAsn8m68L2igfBe/k1Gjy0+IntTGxmdx9o/wRG4UD/HdDpCPbMSeps7SWmJGvjcl1i6VtgD5G1fPa6jZP5hbPCEIA2IGchv76SOuFJ1VlrzLo1z8X+idEohd66Dyc9ASZ75wcXhbemYFpxOF2HeST0BgspEEDck3ldpg==|00001000000504465028||

RFC del proveedor de certificación: SAT970701NN3 **Fecha y hora de certificación:** 2023-10-03 21:23:40

No. de serie del certificado SAT 00001000000504465028





H. Ayuntamiento de Concordia, Sinaloa

MUNICIPIO DE CONCORDIA, SINALOA
BENITO JUAREZ Y FCO JAVIER MINA SN, CENTRO CONCORDIA,
SINALOA

FOLIO
26285

No. REQ.:

AUTORIZACION PRESUPUESTAL

FECHA DE EXPEDICION
06/10/2023

CTA. CARGO: 737 | CARLOS FABIAN SOTO RAMIREZ

2113/1/000009/000911/000049/000000

Dirección : OBRAS Y SERVICIOS PUBLICOS

Departamento : DIRECCION DE DESARROLLO URBANO Y OBRAS PUBLICAS

0 - 0

CÓDIGO	CANTIDAD	UNIDAD	DESCRIPCION DEL ARTICULO O SERVICIO	P. UNITARIO	IMPORTE
0	1.00	N/A	ESTIMACION 1 DEL CONTRATO FISM-MCS-005-2023	\$160,707.95	\$160,707.95
Partida:	612001	OBRAS DE EDUCACIÓN (FISM)			
Proyecto:	33 FONDO DE APORTACIONES PARA LA INFRAESTRUCTURA: 2023-900-911-221-11-11-1-612001-1235/5/000009/000911/002023/000001				

Concepto:

ESTIMACION 1 DEL CONTRATO FISM-MCS-005-2023 DE LA OBRA CONSTRUCCION DE
PARA PRESCOLAR ROSAURA ZAPATA DE LA COMUNIDAD DE MESILLAS
MUNICIPIO DE CONCORDIA

SUBTOTAL	138,541.34
IVA	22,166.61
RETENCIONES	0.00
TOTAL	160,707.95

ELABORÓ

JOSE ALFREDO CASTAÑEDA MOTTA

AUTORIZÓ

DIANA LUZ VALDES PERAZA
TESORERO MUNICIPAL



H. Ayuntamiento de Concordia, Sinaloa

MUNICIPIO DE CONCORDIA, SINALOA
BENITO JUAREZ Y FCO JAVIER MINA SN, CENTRO CONCORDIA,
SINALOA

FOLIO
26285

No. REQ.:

AUTORIZACION PRESUPUESTAL

FECHA DE EXPEDICION
06/10/2023

CTA. CARGO: 737 | CARLOS FABIAN SOTO RAMIREZ

2113/1/000009/000911/000049/000000

Dirección : OBRAS Y SERVICIOS PUBLICOS

Departamento : DIRECCION DE DESARROLLO URBANO Y OBRAS PUBLICAS

0 - 0

CÓDIGO	CANTIDAD	UNIDAD	DESCRIPCION DEL ARTICULO O SERVICIO	P. UNITARIO	IMPORTE
0	1.00	N/A	ESTIMACION 1 DEL CONTRATO FISM-MCS-005-2023	\$112,495.57	\$112,495.57
Partida: 612001 OBRAS DE EDUCACIÓN (FISM)					
Proyecto: 33 FONDO DE APORTACIONES PARA LA INFRAESTRUCTURA: 2023-900-911-221-11-11-1-612001-1235/5/000009/000911/002023/000001					

Concepto:

ESTIMACION 1 DEL CONTRATO FISM-MCS-005-2023 DE LA OBRA CONSTRUCCION DE
LA PARA PRESCOLAR ROSAURA ZAPATA DE LA COMUNIDAD DE MESILLAS
MUNICIPIO DE CONCORDIA

SUBTOTAL	97,552.21
IVA	14,943.36
RETENCIONES	0.00
TOTAL	112,495.57

ELABORÓ

JOSE ALFREDO CASTAÑEDA MOTTA

AUTORIZÓ

DIANA LUZ VALDES PERAZA
TESORERO MUNICIPAL

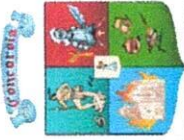

MUNICIPIO DE CONCORDIA, SINALOA
 H. AYUNTAMIENTO DE CONCORDIA
 DIRECCION DE OBRAS PUBLICAS

ING. CARLOS FABIAN SOTO RAMIREZ
 AV. JACARANDAS No.249, FRACC. LAS MAÑANITAS
 MAZATLAN, SINALOA
 R.F.C. SORC941009B20
 I.M.S.S. E5372599103



ESTADO DE CUENTA

ESTIMACION: 01 (Uno)
 MUNICIPIO: CONCORDIA
 LOCALIDAD: MESILLAS
 DESCRIPCION: CONSTRUCCION DE AULA PARA PREESCOLAR ROSAURA ZAPATA DE LA COMUNIDAD DE MESILLAS, MUNICIPIO DE CONCORDIA, SINALOA.
 FECHA INICIO TERMINACION CONTRATO: 08-sep-23 07-nov-23 07-nov-23
 CONTRATO: FISM-MCS-005-2023
 FECHA CONTRATO: 06-sep-23

IMPORTE DE OBRA: \$666,608.88 CLAVE DE CONVENIO ADICIONAL:
 IMPORTE DE ANTICIPO DE OBRA: \$199,982.66 PERIODO CONVENIO ADICIONAL: DEL
 IMPORTE TOTAL DE CONTRATO: \$666,608.88 IMPORTE CONVENIO ADICIONAL:

No. DE ESTIMACION	PERIODO	IMPORTE ESTIMACION \$	IMPORTE IVA	SIN \$	2% CONGRESO DEL ESTADO (ASE) \$	1% ORGANO INTERNO DE CONSTROL \$	AMORTIZACION ANTICIPO \$	TOTAL DEDUCCIONES \$	LIQUIDO A PAGAR \$
01 (Uno)	08-sep-23	\$ 160,707.95	\$ 138,541.34	\$ 2,770.83	\$ 1,385.41	\$ 48,212.38	\$ 52,368.62	\$ 108,339.33	
	27-sep-23	\$ 160,707.95	\$ 138,541.34	\$ 2,770.83	\$ 1,385.41	\$ 48,212.38	\$ 52,368.62	\$ 108,339.33	
TOTALES:		\$ 160,707.95	\$ 138,541.34	\$ 2,770.83	\$ 1,385.41	\$ 48,212.38	\$ 52,368.62	\$ 108,339.33	
SALDO DEL CONTRATO:		\$ 505,900.93	SALDO POR AMORTIZAR:		\$ 151,770.28				

REALIZÓ

ING. CARLOS FABIAN SOTO RAMIREZ
 CONTRATISTA

REVISÓ

ARQ. JESUS ALBERTO MONROY PASOS
 SUPERVISOR

AUTORIZÓ

ING. JOSÉ ALFREDO CASTAÑEDA MOTTA
 DIRECTOR DE OBRAS PUBLICAS

AUTORIZÓ

L.C.P. DIANA LUZ VALDES PERAZA
 TESORERA MUNICIPAL

ING. CARLOS FABIAN SOTO RAMIREZ
AV. JACARANDAS No.249, FRACC. LAS MAÑANITAS
MAZATLAN, SINALOA
R.F.C. SORC941009B20

I.M.S.S.
E5372599103



MUNICIPIO DE CONCORDIA, SINALOA
H. AYUNTAMIENTO DE CONCORDIA
DIRECCION DE OBRAS PUBLICAS



RESUMEN DE ESTIMACION

CONTRATO: **FISM-MCS-005-2023** AL **07-nov-23** LOCALIDAD: **MESILLAS** ESTIMACION: **01 (Uno)**
PERIODO: **08-sep-23** MUNICIPIO: **CONCORDIA**
DESCRIPCION: **CONSTRUCCION DE AULA PARA PREESCOLAR ROSAURA ZAPATA DE LA COMUNIDAD DE MESILLAS, MUNICIPIO DE CONCORDIA, SINALOA.**

IMPORTE DE OBRA: **\$666,608.88** CONVENIO ADICIONAL:
IMPORTE DE ANTICIPO DE OBRA: **\$199,982.66** PERIODO CONVENIO ADICIONAL:
IMPORTE TOTAL DE CONTRATO: **\$666,608.88** DEL AL

AULA DIDACTICA		OBRA	IMPORTE
1	PRELIMINARES		\$ 28,277.56
8	CIMENTACION		\$ 83,759.72
15	MURO DE TABIQUE RECOCIDO		\$ 26,504.06

SUB TOTAL= \$ 138,541.34
 I.V.A= \$ 22,166.61
 TOTAL = \$ 160,707.95

Elaboró

ING. CARLOS FABIAN SOTO RAMIREZ

Revisó

ARQ. JESUS ALBERTO MONROY PASOS
SUPERVISOR

ING. JOSE ALFREDO CASTAÑEDA MOTTA
DIRECTOR-DE-OBRA PUBLICAS

ING. CARLOS FABIAN SOTO RAMIREZ
 AV. JACARANDAS No.249, FRACC. LAS MAÑANITAS
 MAZATLAN, SINALOA
 R.F.C.
 SORC941009B20

I.M.S.S.
 E5372699103



MUNICIPIO DE CONCORDIA, SINALOA
 H. AYUNTAMIENTO DE CONCORDIA

DIRECCION DE OBRAS PUBLICAS

HOJA: 1 de 2



CONCEPTOS DE ESTIMACION

CONTRATO: FISM-MCS-005-2023
 PERIODO: 08-sep-23 AL 07-nov-23 LOCALIDAD: MESILLAS ESTIMACION: 01 (Uno)
 MUNICIPIO: CONCORDIA
 DESCRIPCION: CONSTRUCCION DE AULA PARA PREESCOLAR ROSAURA ZAPATA DE LA COMUNIDAD DE MESILLAS, MUNICIPIO DE CONCORDIA, SINALOA.

IMPORTE DE OBRA: \$666,608.88
 IMPORTE DE ANTIPO DE OBRA: \$199,982.66
 IMPORTE TOTAL DE CONTRATO: \$666,608.88

CLAVE	CONCEPTO	UNIDAD	SEGUN PROYECTO			HASTA ESTA ESTIMACION	HASTA ESTIMACION ANTERIOR	EXCEDENTE	DE ESTA ESTIMACION	IMPORTE
			VOL	PU	\$					
AULA DIDACTICA										
1	PRELIMINARES									
1	TRAZO Y NIVELACION EN EL AREA DE TRABAJO.	M2	38.00	\$ 10.12	\$ 384.56	39.69	0.00	0.00	39.69	401.66
2	EXCAVACION EN MATERIAL COMUN DE 0.00 A 2.00 M DE PROFUNDIDAD, CON EQUIPO MECANICO.	M3	20.00	\$ 508.91	\$ 10,178.20	16.80	0.00	0.00	16.80	8,549.69
4	RELLENO DE MATERIAL INERTE, COMPACTADO CON BAILARINA EN EL AREA DE TRABAJO.	M3	20.00	\$ 146.01	\$ 2,920.20	16.80	0.00	0.00	16.80	2,452.97
5	CARGA Y ACARREO DE MATERIAL INERTE PARA RELLENO DENTRO DEL PRIMER KILOMETRO.	M3	20.00	\$ 46.03	\$ 920.60	21.84	0.00	1.84	21.84	1,005.30
6	ACARREO DE MATERIALES PETREOS DENTRO DE LOS KILOMETROS SUBSECUENTES.	M3-KM	810.00	\$ 15.36	\$ 12,441.60	873.60	0.00	63.60	873.60	13,418.50
7	DEMOLICION DE CONCRETO EXISTENTE.	M2	16.00	\$ 145.80	\$ 2,332.80	16.80	0.00	0.80	16.80	2,449.44
TOTAL DE PRELIMINARES:										\$ 28,277.56
8	CIMENTACION									
9	PLANTILLA DE CONCRETO F'C= 150 KG/CM2 DE 5 CMS DE ESPESOR PARA CIMENTACION.	M3	1.20	\$ 2,614.60	\$ 3,137.52	0.84	0.00	0.00	0.84	2,196.26
10	ZAPATA DE 1.20 M X 1.20 M CON CONCRETO F'C= 200 KG/CM2, ARMADAS CON VARILLAS DE 1/2" A CADA 20 CM EN AMBOS SENTIDOS, INCLUYE: FABRICACION Y COLOCACION, ALAMBRE RECOCIDO, CLAVOS, CIMBRA Y DESCIMBRA.	PZA	6.00	\$ 2,503.44	\$ 15,020.64	6.00	0.00	0.00	6.00	15,020.64
11	DADO DE 30 CM X 30 CM CON CONCRETO F'C= 200 KG/CM2, ARMADOS CON 6 VARILLAS DE 1/2" Y ESTRIBOS DE 1/4" A CADA 20 CM EN AMBOS SENTIDOS, INCLUYE: FABRICACION Y COLOCACION, ALAMBRE RECOCIDO, CLAVOS, CIMBRA Y DESCIMBRA.	PZA	6.00	\$ 1,217.15	\$ 7,302.90	6.00	0.00	0.00	6.00	7,302.90
12	PLANTILLA CON CONCRETO F'C= 250 KG/CM2 DE 60 X 10 CM ARMADA CON VARS DE 3/8" @ 30 CM EN AMBOS SENTIDOS PARA MURO DE NIVELACION.	ML	24.00	\$ 870.25	\$ 20,886.00	24.00	0.00	0.00	24.00	20,886.00
13	MURO DE BLOCK DE 10X15X40 CM PARA NIVELACION DE CIMENTACION ARMADO CON VARILLAS DE 3/8" A CADA 40 CM EN VERTICAL Y HORIZONTAL, INCLUYE: CONCRETO F'C=200 KG/CM2 PARA RELLENO DE BLOCK, MANO DE OBRA, DESPERDICIOS Y TODO LO NECESARIO PARA SU CORRECTA EJECUCION.	M2	24.00	\$ 883.02	\$ 21,192.48	24.00	0.00	0.00	24.00	21,192.48
14	DALA DE DESPLANTE DE 15X30 CM CON CONCRETO F'C= 200 KG/CM2, ARMADA CON 4 VARILLAS DE 1/2" Y ESTRIBOS DE 1/4" A CADA 20 CM, INCLUYE: FABRICACION Y COLOCACION, ALAMBRE RECOCIDO, CLAVOS, CIMBRA Y DESCIMBRA.	ML	24.00	\$ 715.06	\$ 17,161.44	24.00	0.00	0.00	24.00	17,161.44
TOTAL DE CIMENTACION:										\$ 83,759.72

ELABORÓ

 ING. CARLOS FABIAN SOTO RAMIREZ
 CONTRATISTA

REVISÓ

 ARQ. JESUS ALBERTO MONROY PASOS
 SUPERVISOR

AUTORIZÓ

 ING. JOSE ALFREDO CASTAÑEDA MOTTA
 DIRECTOR DE OBRAS PUBLICAS

ING. CARLOS FABIAN SOTO RAMIREZ
 AV. JACARANDAS No.249, FRACC. LAS MAÑANITAS
 MAZATLAN, SINALOA
 R.F.C.
 SORC941009B20

I.M.S.S.
 E5372599103



MUNICIPIO DE CONCORDIA, SINALOA
 H. AYUNTAMIENTO DE CONCORDIA

DIRECCION DE OBRAS PUBLICAS

HOJA: 2 de 2



CONCEPTOS DE ESTIMACION

CONTRATO: **FISM-MCS-005-2023** ESTIMACION: **01 (Uno)**
 PERIODO: **08-sep-23** AL **07-nov-23** LOCALIDAD: **MESILLAS** MUNICIPIO: **CONCORDIA**
 DESCRIPCION: **CONSTRUCCION DE AULA PARA PREESCOLAR ROSAURA ZAPATA DE LA COMUNIDAD DE MESILLAS, MUNICIPIO DE CONCORDIA, SINALOA.**

IMPORTE DE OBRA: **\$666,608.88**
 IMPORTE DE ANTICIPO DE OBRA: **\$199,982.66**
 IMPORTE TOTAL DE CONTRATO: **\$666,608.88**

CLAVE	CONCEPTO	UNIDAD	SEGUN PROYECTO			HASTA ESTA ESTIMACION	HASTA ESTIMACION ANTERIOR	EXCEDENTE	DE ESTA ESTIMACION	IMPORTE
			VOL	PU	\$					
15	MURO DE TABIQUE RECOCIDO									
16	MURO DE TABIQUE RECOCIDO 5X15X28 CM, INCLUYE: MORTERO-CEMENTO PROP 1:3.	M2	48.00	\$ 541.12	\$ 25,973.76	48.98	0.00	0.00	48.98	26,504.06
TOTAL DE MURO DE TABIQUE RECOCIDO:										\$ 26,504.06
TOTAL DE ESTIMACION:										\$ 138,541.34

ELABORÓ

 ING. CARLOS FABIAN SOTO RAMIREZ
 CONTRATISTA

REVISÓ

 ARQ. JESUS ALBERTO MONROY PASOS
 SUPERVISOR

AUTORIZÓ

 ING. JOSE ALFREDO CASTAÑEDA MOTTA
 DIRECTOR DE OBRAS PUBLICAS

ING. CARLOS FABIAN SOTO RAMIREZ
 AV. JACARANDAS No.249, FRACC. LAS MAÑANITAS
 MAZATLAN, SINALOA
 R.F.C. SORC941009B20

I.M.S.S.
 E5372599103



MUNICIPIO DE CONCORDIA, SINALOA
 H. AYUNTAMIENTO DE CONCORDIA

DIRECCION DE OBRAS PUBLICAS

HOJA: 1 de 1



NUMEROS GENERADORES

LOCALIDAD: MESILLAS

ESTIMACION: 01 (Uno)
 MUNICIPIO: CONCORDIA

DESCRIPCION: CONSTRUCCION DE AULA PARA PREESCOLAR ROSAURA ZAPATA DE LA COMUNIDAD DE MESILLAS, MUNICIPIO DE CONCORDIA, SINALOA.

CLAVE	CONCEPTO	UNIDAD	LOCALIZACION			LARGO	ANCHO	ALTO	RESULTADO	OBSERVACIONES
			EJE	TRAMO	PZAS					
AULA DIDACTICA										
1 PRELIMINARES										
1	TRAZO Y NIVELACION EN EL AREA DE TRABAJO.	M2			1.00	6.30	6.30		39.69	
2	EXCAVACION EN MATERIAL COMUN DE 0.00 A 2.00 M DE PROFUNDIDAD, CON EQUIPO MECANICO.	M3			4.00	6.00	0.60	1.00	14.40	Zapata Corrida
					6.00	1.00	0.40	1.00	2.40	Zapata Columna
									16.80	
4	RELLENO DE MATERIAL INERTE, COMPACTADO CON BAILARINA EN EL AREA DE TRABAJO	M3			4.00	6.00	0.60	1.00	14.40	Zapata Corrida
					6.00	1.00	0.40	1.00	2.40	Zapata Columna
									16.80	
5	CARGA Y ACARREO DE MATERIAL INERTE PARA RELLENO DENTRO DEL PRIMER KILOMETRO.	M3		1.30	4.00	6.00	0.60	1.00	18.72	Zapata Corrida
				1.30	6.00	1.00	0.40	1.00	3.12	Zapata Columna
									21.84	
6	ACARREO DE MATERIALES PETREOS DENTRO DE LOS KILOMETROS SUBSECUENTES.	M3-KM			40.00	21.84			873.60	
7	DEMOLICION DE CONCRETO EXISTENTE.	M2			4.00	6.00	0.60		14.40	
					6.00	1.00	0.40		2.40	
									16.80	
8 CIMENTACION										
9	PLANTILLA DE CONCRETO F'C= 150 KG/CM2 DE 5 CMS DE ESPESOR PARA CIMENTACION.	M3			4.00	6.00	0.60	0.05	0.72	Zapata Corrida
					6.00	1.00	0.40	0.05	0.12	Zapata Columna
									0.84	
10	ZAPATA DE 1.20 M X 1.20 M CON CONCRETO F'C= 200 KG/CM2, ARMADAS CON VARILLAS DE 1/2" A CADA 20 CM EN AMBOS SENTIDOS, INCLUYE: FABRICACION Y COLOCACION, ALAMBRE RECOCIDO, CLAVOS, CIMBRA Y DESCIMBRA.	PZA			6.00				6.00	Zapata Columna
11	DADO DE 30 CM X 30 CM CON CONCRETO F'C= 200 KG/CM2, ARMADOS CON 6 VARILLAS DE 1/2" Y ESTRIBOS DE 1/4" A CADA 20 CM EN AMBOS SENTIDOS, INCLUYE: FABRICACION Y COLOCACION, ALAMBRE RECOCIDO, CLAVOS, CIMBRA Y DESCIMBRA.	PZA			6.00				6.00	Zapata Columna
12	PLANTILLA CON CONCRETO F'C= 250 KG/CM2 DE 60 X 10 CM ARMADA CON VARS DE 3/8" @ 30 CM EN AMBOS SENTIDOS PARA MURO DE NIVELACION.	ML			4.00	6.00			24.00	Zapata Corrida
13	MURO DE BLOCK DE 10X15X40 CM PARA NIVELACION DE CIMENTACION ARMADO CON VARILLAS DE 3/8" A CADA 40 CM EN VERTICAL Y HORIZONTAL, INCLUYE: CONCRETO F'C=200 KG/CM2 PARA RELLENO DE BLOCK, MANO DE OBRA, DESPERDICIOS Y TODO LO NECESARIO PARA SU CORRECTA EJECUCION.	M2			4.00	6.00		1.00	24.00	Zapata Corrida
14	DALA DE DESPLANTE DE 15X30 CM CON CONCRETO F'C= 200 KG/CM2, ARMADA CON 4 VARILLAS DE 1/2" Y ESTRIBOS DE 1/4" A CADA 20 CM, INCLUYE: FABRICACION Y COLOCACION, ALAMBRE RECOCIDO, CLAVOS, CIMBRA Y DESCIMBRA.	ML			4.00	6.00			24.00	Zapata Corrida
15 MURO DE TABIQUE RECOCIDO										
16	MURO DE TABIQUE RECOCIDO 5X15X28 CM, INCLUYE: MORTERO-CEMENTO PROP 1:3.	M2			2.00	6.00		2.70	32.40	
					1.00	5.00		0.90	4.50	
					1.00	1.20		0.90	1.08	
					1.00	6.00		1.15	6.90	
					1.00	1.00		1.10	1.10	
					4.00	1.50		0.50	3.00	
								48.98		

ELABORÓ

 ING. CARLOS FABIAN SOTO RAMIREZ
 CONTRATISTA

REVISÓ

 ARQ. JESUS ALBERTO MONROY PASOS
 SUPERVISOR

AUTORIZÓ

 ING. JOSE ALFREDO CASTAÑEDA MOTYA
 DIRECTOR DE OBRAS PUBLICAS

ING. CARLOS FABIAN SOTO RAMIREZ
AV. JACARANDAS No.249, FRACC. LAS MAÑANITAS
MAZATLAN, SINALOA
R.F.C.
SORC941009B20

I.M.S.S.
E5372599103



MUNICIPIO DE CONCORDIA, SINALOA
H. AYUNTAMIENTO DE CONCORDIA

DIRECCION DE OBRAS PUBLICAS

HOJA: 1 de 3



FOTOGRAFIAS

LOCALIDAD: MESILLAS

ESTIMACION: 01 (Uno)

MUNICIPIO: CONCORDIA

DESCRIPCION: CONSTRUCCION DE AULA PARA PREESCOLAR ROSAURA ZAPATA DE LA COMUNIDAD DE MESILLAS, MUNICIPIO DE CONCORDIA, SINALOA.

CLAVE

(Descripcion del Concepto)

7

DEMOLICION DE CONCRETO EXISTENTE.



CLAVE

(Descripcion del Concepto)

7

DEMOLICION DE CONCRETO EXISTENTE.

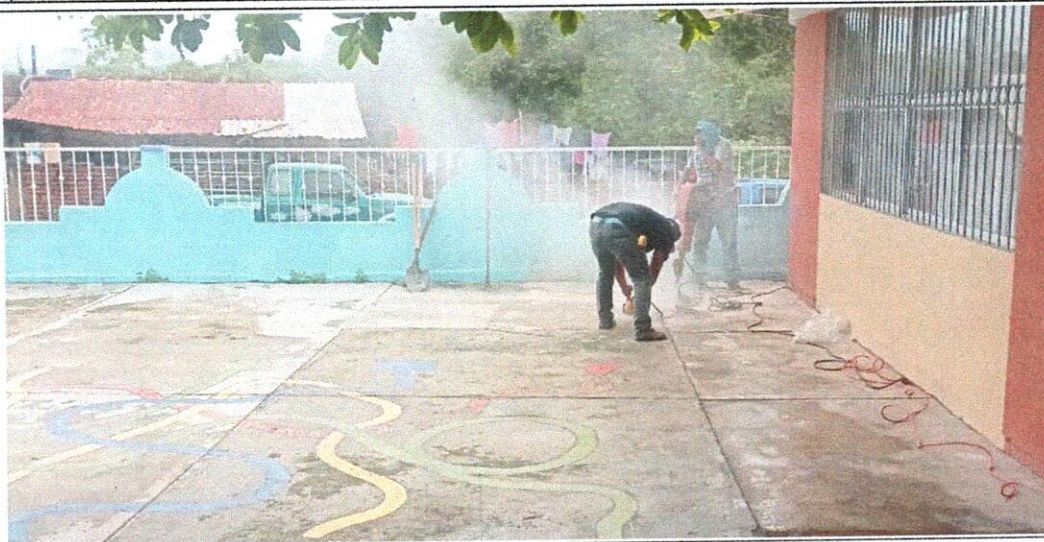

ELABORÓ

ING. CARLOS FABIAN SOTO RAMIREZ
CONTRATISTA

AUTORIZA

ARQ. JESUS ALBERTO MONROY PASOS
SUPERVISOR

ING. CARLOS FABIAN SOTO RAMIREZ
AV. JACARANDAS No.249, FRACC. LAS MAÑANITAS
MAZATLAN, SINALOA
R.F.C.
SORC941009B20

I.M.S.S.
E5372599103



MUNICIPIO DE CONCORDIA, SINALOA
H. AYUNTAMIENTO DE CONCORDIA

DIRECCION DE OBRAS PUBLICAS

HOJA: 2 de 3



FOTOGRAFIAS

LOCALIDAD: MESILLAS

ESTIMACION: 01 (Uno)

MUNICIPIO: CONCORDIA

DESCRIPCION: CONSTRUCCION DE AULA PARA PREESCOLAR ROSAURA ZAPATA DE LA COMUNIDAD DE MESILLAS, MUNICIPIO DE CONCORDIA, SINALOA.

CLAVE	(Descripcion del Concepto)
2	EXCAVACIÓN EN MATERIAL COMUN DE 0.00 A 2.00 M DE PROFUNDIDAD, CON EQUIPO MECANICO.

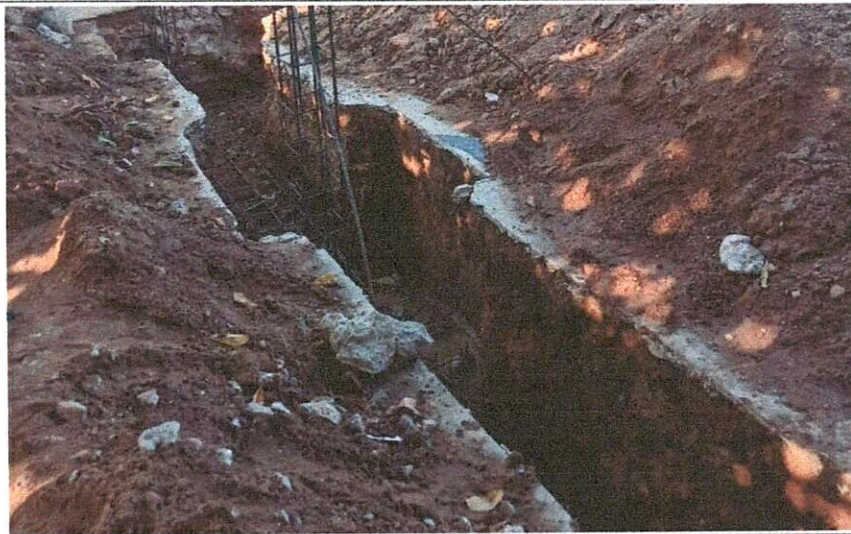

CLAVE	(Descripcion del Concepto)
14	DALA DE DESPLANTE DE 15X30 CM CON CONCRETO F'C= 200 KG/CM2, ARMADA CON 4 VARILLAS DE 1/2" Y ESTRIBOS DE 1/4" A CADA 20 CM, INCLUYE: FABRICACION Y COLOCACION, ALAMBRE RECOCIDO, CLAVOS, CIMBRA Y DESCIMBRA.



ELABORÓ

ING. CARLOS FABIAN SOTO RAMIREZ
CONTRATISTA

AUTORIZÓ

ARO. JESUS ALBERTO MONROY PASOS
SUPERVISOR

ING. CARLOS FABIAN SOTO RAMIREZ
AV. JACARANDAS No.249, FRACC. LAS MAÑANITAS
MAZATLAN, SINALOA
R.F.C.
SORC941009B20

I.M.S.S.
E5372599103



MUNICIPIO DE CONCORDIA, SINALOA
H. AYUNTAMIENTO DE CONCORDIA

DIRECCION DE OBRAS PUBLICAS

HOJA: 3 de 3



FOTOGRAFIAS

LOCALIDAD: MESILLAS ESTIMACION: 01 (Uno)
MUNICIPIO: CONCORDIA
DESCRIPCION: CONSTRUCCION DE AULA PARA PREESCOLAR ROSAURA ZAPATA DE LA COMUNIDAD DE MESILLAS, MUNICIPIO DE CONCORDIA, SINALOA.

CLAVE	(Descripcion del Concepto)
14	DALA DE DESPLANTE DE 15X30 CM CON CONCRETO F'C= 200 KG/CM2, ARMADA CON 4 VARILLAS DE 1/2" Y ESTRIBOS DE 1/4" A CADA 20 CM, INCLUYE: FABRICACION Y COLOCACION, ALAMBRE RECOCIDO, CLAVOS, CIMBRA Y DESCIMBRA.



CLAVE	(Descripcion del Concepto)
16	MURO DE TABIQUE RECOCIDO 5X15X28 CM, INCLUYE: MORTERO-CEMENTO PROP 1:3.



ELABORÓ

ING. CARLOS FABIAN SOTO RAMIREZ
CONTRATISTA

AUTORIZA

ARQ. JESUS ALBERTO MONROY PASOS
SUPERVISOR

ING. CARLOS FABIAN SOTO RAMIREZ
AV. JACARANDAS No.249, FRACC. LAS MAÑANITAS
MAZATLAN, SINALOA
R.F.C.
SORC941009B20

I.M.S.S.
E5372599103



MUNICIPIO DE CONCORDIA, SINALOA
H. AYUNTAMIENTO DE CONCORDIA

DIRECCION DE OBRAS PUBLICAS

HOJA: 01



BITACORA DE OBRA

FECHA: 08/SEPT./2023

Contrato: FISM-MCS-005-2023

LOCALIDAD: MESILLAS

ESTIMACION: 01 (Uno)

MUNICIPIO: CONCORDIA

DESCRIPCION: CONSTRUCCION DE AULA PARA PREESCOLAR ROSAURA ZAPATA DE LA COMUNIDAD DE MESILLAS, MUNICIPIO DE CONCORDIA, SINALOA.

CON ESTA FECHA SE ABRE LA PRESENTE BITACORA DE LA OBRA DENOMINADA: CONSTRUCCION DE AULA PARA PREESCOLAR ROSAURA ZAPATA DE LA COMUNIDAD DE MESILLAS, MUNICIPIO DE CONCORDIA, SINALOA.

LA CUAL FUE CONTRATADA AL ING. CARLOS FABIAN SOTO RAMIREZ MEDIANTE EL CONTRATO NO. FISM-MCS-005-2023 DE FECHA 06 DE SEPTIEMBRE DE 2023 CON UN IMPORTE TOTAL DE \$666,608.88 Y UN PERIODO DE EJECUCION DE LOS TRABAJOS DEL 08 DE SEPTIEMBRE DE 2023 AL 07 DE NOVIEMBRE DE 2023, OTORGANDOSE AL CONTRATISTA EL 30% DE ANTICIPO.

EL DIA DE HOY SE DIO INICIO A LOS TRABAJOS CON LA DETIOLICION DE LA LOSA EXISTENTE PARA LA CIMENTACION DEL AULA LA CUAL TENDRA DIMENSIONES DE 6.30 X 6.30 mts.

FIN DE TEXTO.

ELABORÓ

ING. CARLOS FABIAN SOTO RAMIREZ
CONTRATISTA

AUTORIZA

ARQ. JESUS ALBERTO MONROY PASOS
SUPERVISOR

ING. CARLOS FABIAN SOTO RAMIREZ
AV. JACARANDAS No.249, FRACC. LAS MAÑANITAS
MAZATLAN, SINALOA
R.F.C.
SORC941009B20



MUNICIPIO DE CONCORDIA, SINALOA
H. AYUNTAMIENTO DE CONCORDIA
DIRECCION DE OBRAS PUBLICAS



BITACORA DE OBRA

FECHA: 14/SEPT./2023 Contrato: FISM-MCS-005-2023 LOCALIDAD: MESILLAS ESTIMACION: 01 (Uno)
DESCRIPCION: CONSTRUCCION DE AULA PARA PREESCOLAR ROSAURA ZAPATA DE LA COMUNIDAD DE MESILLAS, MUNICIPIO DE CONCORDIA, SINALOA. MUNICIPIO: CONCORDIA

EN ESTA VISITA DE OBRA PARA LA SUPERVISION DE LOS TRABAJOS EN LA CONSTRUCCION DEL AULA SE OBSERVA QUE LAS REMOLUCIONES DE LA LOSA ASI COMO LAS EXCAVACIONES EN LA CIMENTACION DE LAS SEIS ZAPATAS AISLADAS COMO LA ZAPATA CORRIDA PERIMETRAL SE OBSERVA QUE SE ENCUENTRA TERMINADAS, DICHAS EXCAVACIONES TIENEN UNA PROFUNDIDAD DE 1.00 mt. y SE ENCUENTRAN TRABAJANDO EN LA PLANTILLA DE CONCRETO SIMPLE ASI COMO EL ARTADO Y HABILITADO DEL ACERO PARA LAS ZAPATAS Y DADOS.

FIN DE TEXTO.

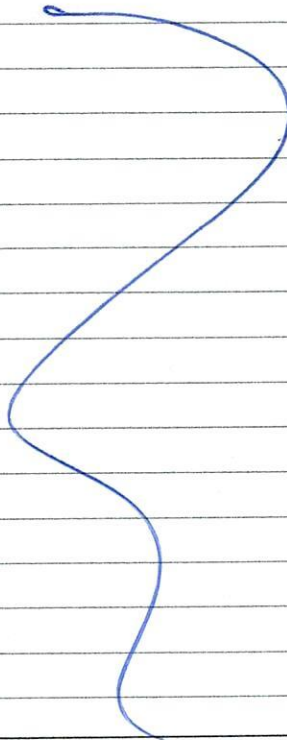

ELABORÓ

ING. CARLOS FABIAN SOTO RAMIREZ
CONTRATISTA

AUTORIZA

ARQ. JESUS ALBERTO MONROY PASOS
SUPERVISOR

ING. CARLOS FABIAN SOTO RAMIREZ
AV. JACARANDAS No.249, FRACC. LAS MAÑANITAS
MAZATLAN, SINALOA
R.F.C.
SORC941009B20

I.M.S.S.
E5372599103



MUNICIPIO DE CONCORDIA, SINALOA
H. AYUNTAMIENTO DE CONCORDIA

DIRECCION DE OBRAS PUBLICAS

HOJA:

03



BITACORA DE OBRA

FECHA: 18/SEPT./2023

Contrato: FISM-MCS-005-2023

LOCALIDAD: MESILLAS

ESTIMACION: 01 (Uno)

MUNICIPIO: CONCORDIA

DESCRIPCION:

CONSTRUCCION DE AULA PARA PREESCOLAR ROSAURA ZAPATA DE LA COMUNIDAD DE MESILLAS, MUNICIPIO DE CONCORDIA, SINALOA.

CON ESTA FECHA SE HACE EL RECORRIDO POR LA OBRA DE CONSTRUCCION DE AULA PARA PREESCOLAR ROSAURA ZAPATA EN LA LOCALIDAD DE MESILLAS EN DONDE SE OBSERVA QUE LAS ZAPATAS Y DADOS SE ENCUENTRAN COLADOS LOS CUALES EN TOTAL SON SEIS PIEZAS Y SE ENCUENTRA EL PERSONAL DE LA EMPRESA CONSTRUCTORA CONSTRUYENDO EL TURO DE BLOCK PARA LA NIVELACION DE LA CIMENTACION, AL MISMO TIEMPO SE ENCUENTRAN ARMANDO LA DALA DE DESPLANTE LA CUAL TIENE DIMENSIONES DE 15x30 cms YA TERMINADA.
FIN DE TEXTO.

ELABORÓ

ING. CARLOS FABIAN SOTO RAMIREZ
CONTRATISTA

AUTORIZA

ARQ. JESUS ALBERTO MONROY PASOS
SUPERVISOR

ING. CARLOS FABIAN SOTO RAMIREZ
AV. JACARANDAS No.249, FRACC. LAS MAÑANITAS
MAZATLAN, SINALOA
R.F.C.
SORC941009B20

I.M.S.S.
E5372599103



MUNICIPIO DE CONCORDIA, SINALOA
H. AYUNTAMIENTO DE CONCORDIA

DIRECCION DE OBRAS PUBLICAS

HOJA:



BITACORA DE OBRA

FECHA: 22/SEPT./2023

Contrato: FISM-MCS-005-2023

LOCALIDAD: MESILLAS

ESTIMACION: 01 (Uno)

MUNICIPIO: CONCORDIA

DESCRIPCION:

CONSTRUCCION DE AULA PARA PREESCOLAR ROSAURA ZAPATA DE LA COMUNIDAD DE MESILLAS, MUNICIPIO DE CONCORDIA, SINALOA.

EN ESTE INICIO DE JORNADA DE TRABAJOS EN LA CONSTRUCCION DEL AULA SE OBSERVA QUE LA DALA DE DESPLANTE SE ENCUENTRA COLADA Y DESCIMBRADA TENIENDO 24.00 ml. EN TOTAL Y SE OBSERVA QUE SE A INICIADO CON EL PEGUE DE LADRILLO PARA LA CONSTRUCCION DE LOS MUROS.

FIN DE TEXTO.

ELABORÓ

ING. CARLOS FABIAN SOTO RAMIREZ
CONTRATISTA

AUTORIZA

ARQ. JESUS ALBERTO MONROY PASOS
SUPERVISOR

ING. CARLOS FABIAN SOTO RAMIREZ
AV. JACARANDAS No.249, FRACC. LAS MAÑANITAS
MAZATLAN, SINALOA
R.F.C.
SORC941009B20

I.M.S.S.
E5372599103



MUNICIPIO DE CONCORDIA, SINALOA
H. AYUNTAMIENTO DE CONCORDIA
DIRECCION DE OBRAS PUBLICAS



BITACORA DE OBRA

FECHA: 27/SEPT./2023 Contrato: FISM-MCS-005-2023 LOCALIDAD: MESILLAS ESTIMACION: 01 (Uno)
MUNICIPIO: CONCORDIA
DESCRIPCION: CONSTRUCCION DE AULA PARA PREESCOLAR ROSAURA ZAPATA DE LA COMUNIDAD DE MESILLAS, MUNICIPIO DE CONCORDIA, SINALOA.

CON ESTA FECHA SE HACE EL RECORRIDO DE SUPERVISION DE LOS TRABAJOS EN LA OBRA CONSTRUCCION DE AULA PARA PREESCOLAR ROSAURA ZAPATA DE LA COMUNIDAD DE MESILLAS MUNICIPIO DE CONCORDIA, SINALOA. EN DONDE SE OBSERVA QUE SE ESTA TERTINANDO LA CONSTRUCCION DEL MURO DE TABIQUE RECOCIDO.
FIN DE TEXTO.

ELABORÓ

ING. CARLOS FABIAN SOTO RAMIREZ
CONTRATISTA

AUTORIZA

ARQ. JESUS ALBERTO MONROY PASOS
SUPERVISOR