

CARATULA DE RECIBO

Hoja: 1 de 1

RECIBO MUNICIPAL No. 01 (Uno)

ING. FELIPE SOTO BERNAL
CALLE OPALO 1 No.110, FRACC. LA JOYA
MAZATLAN, SINALOA

TELEFONO: CEL: 669-150-0631

R.F.C.: **SOBF610218R95**

UBICACION: **MAZATLAN, SINALOA**
 I.M.S.S.: **E5362923107**

FECHA : 11-sep-23

ESTIMACION No: 01 (Uno)

PERIODO: DEL 15-ago-23

AL 11-sep-23

DESCRIPCION:

REHABILITACION DE DOS AULAS EN ESCUELA PRIMARIA JOSEFA ORTIZ DE DOMINGUEZ, DE LA LOCALIDAD DE CHIRIMOYOS DE LA PETACA, MUNICIPIO DE CONCORDIA, SINALOA.

FECHA DE CONTRATO: 15-ago-23
 PERIODO DE EJECUCION DEL CONTRATO:
 INICIO: 15-ago-23
 TERMINACION: 15-oct-23
 PRORROGA:
 DEL
 AL

CONTRATO NO:
FISM-MCS-002-2023

| | | | |
|---------------------|---------------------|---------------------|----------------------------|
| IMPORTE SIN IVA | IMPORTE CON IVA | 30% ANTICIPO | IMPORTE TOTAL DE CONTRATO: |
| \$753,296.60 | \$873,824.06 | \$262,147.22 | \$873,824.06 |

BUENO POR: **\$105,136.45**

RECIBI DE LA TESORERIA DEL MUNICIPIO DE CONCORDIA, LA CANTIDAD DE:

\$105,136.45 SON: (CIENTO CINCO MIL CIENTO TREINTA Y SEIS PESOS 45/100 M.N.)

EN PAGO DE ESTIMACION 01 (Uno)

| | | | |
|-----------------------------------|--------------|--------------------------------------|----------------------|
| DEDUCCIONES: | | CALCULO DE ESTIMACION | |
| AMORTIZACION ANTICIPO 30% (*) | \$ 40,333.67 | IMPORTE DE LA OBRA EJECUTADA SIN IVA | \$ 134,445.59 |
| MAS I.V.A. | \$ 6,453.39 | MAS I.V.A 16 % | \$ 21,511.29 |
| TOTAL AMORTIZACION DE ANTICIPO | \$ 46,787.06 | TOTAL DE LA OBRA EJECUTADA CON IVA | \$ 155,956.88 |
| 2% CONGRESO DEL ESTADO (ASE): (*) | \$ 2,688.91 | MENOS DEDUCCIONES | \$ 50,820.43 |
| 1% ORGANO INTERNO DE CONTROL: (*) | \$ 1,344.46 | | |
| (*) DEL IMPORTE EJECUTADO SIN IVA | | SALDO A PAGAR: | \$ 105,136.45 |

REALIZÓ

ING. FELIPE SOTO BERNAL
 CONTRATISTA

REVISÓ

ARQ. JESUS ALBERTO MONROY PASOS
 SUPERVISOR

AUTORIZÓ

ING. JOSÉ ALFREDO CASTAÑEDA MOTTA
 DIRECTOR DE OBRAS PUBLICAS

Vo.Bo.

L.C.P. DIANA LUZ VALDES PERAZA
 TESORERA MUNICIPAL



H. Ayuntamiento de Concordia, Sinaloa

MUNICIPIO DE CONCORDIA, SINALOA
BENITO JUAREZ Y FCO JAVIER MINA SN, CENTRO CONCORDIA,
SINALOA

FOLIO

26287

No. REQ.:

AUTORIZACION PRESUPUESTAL

FECHA DE EXPEDICION

06/10/2023

CTA. CARGO: 277 | FELIPE SOTO BERNAL

2113/1/000009/000911/000014/000000

Dirección: OBRAS Y SERVICIOS PUBLICOS

Departamento: DIRECCION DE DESARROLLO URBANO Y OBRAS PUBLICAS

0 - 0

| CÓDIGO | CANTIDAD | UNIDAD | DESCRIPCION DEL ARTICULO O SERVICIO | P. UNITARIO | IMPORTE |
|--|----------|--------|---|--------------|--------------|
| 0 | 1.00 | N/A | ESTIMACION 1 DEL CONTRATO FISM-MCS-002-2023 | \$155,956.88 | \$155,956.88 |
| Partida: 612001 OBRAS DE EDUCACIÓN (FISM) | | | | | |
| Proyecto: 33 FONDO DE APORTACIONES PARA LA INFRAESTRUCTURA: 2023-900-911-221-11-11-1-612001-1235/2/000009/000911/002023/000001 | | | | | |

Concepto:

ESTIMACION 1 DEL CONTRATO FISM-MCS-002-2023 DE LA OBRA REHABILITACION DE
AULAS EN ESCUELA PRIMARIA JOSEFA ORTIZ DE DOMINGUEZ DE LA
LOCALIDAD DE CHIRIMOYOS DE LA PETACA MUNICIPIO DE CONCORDIA SINALOA

| | |
|--------------------|------------|
| SUBTOTAL | 134,445.59 |
| IVA | 21,511.29 |
| RETENCIONES | 0.00 |
| TOTAL | 155,956.88 |

ELABORÓ

JOSÉ ALFREDO CASTAÑEDA MOTTA

AUTORIZÓ

DIANA LUZ VALDES PERAZA
TESORERO MUNICIPAL



H. Ayuntamiento de Concordia, Sinaloa

MUNICIPIO DE CONCORDIA, SINALOA
BENITO JUAREZ Y FCO JAVIER MINA SN, CENTRO CONCORDIA,
SINALOA

FOLIO

26287

No. REQ.:

AUTORIZACION PRESUPUESTAL

FECHA DE EXPEDICION

06/10/2023

CTA. CARGO: 277 | FELIPE SOTO BERNAL

2113/1/000009/000911/000014/000000

Dirección : OBRAS Y SERVICIOS PUBLICOS

Departamento : DIRECCION DE DESARROLLO URBANO Y OBRAS PUBLICAS

0 - 0

| CÓDIGO | CANTIDAD | UNIDAD | DESCRIPCION DEL ARTICULO O SERVICIO | P. UNITARIO | IMPORTE |
|--|----------|--------|---|--------------|--------------|
| 0 | 1.00 | N/A | ESTIMACION 1 DEL CONTRATO FISM-MCS-002-2023 | \$109,169.82 | \$109,169.82 |
| Partida: 612001 OBRAS DE EDUCACIÓN (FISM) | | | | | |
| Proyecto: 33 FONDO DE APORTACIONES PARA LA INFRAESTRUCTURA: 2023-900-911-221-11-11-1-612001-1235/2/000009/000911/002023/000001 | | | | | |

Concepto:

ESTIMACION 1 DEL CONTRATO FISM-MCS-002-2023 DE LA OBRA REHABILITACION DE
AULAS EN ESCUELA PRIMARIA JOSEFA ORTIZ DE DOMINGUEZ DE LA
LOCALIDAD DE CHIRIMOYOS DE LA PETACA MUNICIPIO DE CONCORDIA SINALOA

| | |
|--------------------|------------|
| SUBTOTAL | 94,668.24 |
| IVA | 14,501.58 |
| RETENCIONES | 0.00 |
| TOTAL | 109,169.82 |

ELABORÓ

JOSE ALFREDO CASTAÑEDA MOTTA

AUTORIZÓ

DIANA LUZ VALDES PERAZA
TESORERO MUNICIPAL

FELIPE SOTO BERNAL

CONTRATISTA

Recibo No. 1
Bueno Por: \$105,136.45

Recibi de Tesoreria del Municipio de Concordia la cantidad de: -----

\$105,136.45 (ciento cinco mil ciento treinta y seis pesos 45/100 m.n.)

Por Concepto de :

Pago correspondiente a la **Estimacion No.1 (Uno)** del Contrato No.

FISM-MCS-002-2023 de la obra de designacion :

REHABILITACION DE DOS AULAS EN ESCUELA PRIMARIA JOSEFA ORTIZ DE DOMINGUEZ, DE LA LOCALIDAD DE CHIRIMOYOS DE LA PETACA, MUNICIPIO DE CONCORDIA, SINALOA.

Importe de Contrato = \$753,296.60

| | |
|--------------------------------|---------------------|
| IMPORTE DE ESTIMACION : | \$134,445.59 |
| SUBTOTAL: | \$134,445.59 |
| 16 % IVA : | \$21,511.29 |
| TOTAL : | <u>\$155,956.88</u> |
| AMORTIZACION ANTICIPO 30% : | \$46,787.06 |
| CONGRESO DEL ESTADO (ASE) 2% : | \$2,688.91 |
| ORGANO INTERNO DE CONTROL 1% : | \$1,344.46 |
| TOTAL DEDUCCIONES : | <u>\$50,820.43</u> |
| TOTAL NETO A COBRAR : | \$105,136.45 |

Recibi:

Concordia, Sinaloa, 11 de Septiembre del 2023

ATENTAMENTE



ING. FELIPE SOTO BERNAL
Contratista

C.c.p. Archivo

RFC emisor: SOBF610218R95 **Folio fiscal:** 8B5BECE2-5EA0-4463-B7FA-070F62EF8E52
Nombre emisor: FELIPE SOTO BERNAL **No. de serie del CSD:** 00001000000513769227
Folio: 275 **Serie:** A
RFC receptor: MCS810101FK0 **Código postal, fecha y hora de emisión:** 82124 2023-10-03 21:35:39
Nombre receptor: MUNICIPIO DE CONCORDIA, SINALOA **Efecto de comprobante:** Ingreso
Código postal del receptor: 82600 **Régimen fiscal:** Personas Físicas con Actividades Empresariales y Profesionales
Régimen fiscal receptor: Personas Morales con Fines no Lucrativos **Exportación:** No aplica
Uso CFDI: Construcciones.

Conceptos

| Clave del producto y/o servicio | No. identificación | Cantidad | Clave de unidad | Unidad | Valor unitario | Importe | Descuento | | Objeto impuesto | |
|---------------------------------|--|--------------------------|-----------------|--------------------|----------------|-----------|-----------|-------------|------------------------|-----------|
| 80111618 | | 1.00 | E48 | Unidad de servicio | 90,634.87 | 90,634.87 | | | Si objeto de impuesto. | |
| Descripción | Pago de estimacion no. 01 (uno) relacionado a los trabajos de la obra denominada: Rehabilitación de dos aulas en escuela primaria Josefa Ortiz de Domínguez de la localidad de Chirimoyos de la Petaca Municipio de Concordia Sinaloa. Contrato no. FISM-MCS-002-2023. Monto contrato sin IVA: \$753296.60. Importe estimacion: \$134445.59. Sub-total: 134445.59. 16% DE IVA: \$21511.29. Total: \$155956.88. Deducciones: Amortizacion Anticipo (30%): \$46787.06. Congreso del Estado - ASE(2%): \$2688.91. Organó interno de control (1%): \$1344.46. Total Neto a cobrar: 105136.45 | | | | Impuesto | Tipo | Base | Tipo Factor | Tasa o Cuota | Importe |
| | | | | | IVA | Traslado | 90,634.87 | Tasa | 16.00% | 14,501.58 |
| Número de pedimento | | Número de cuenta predial | | | | | | | | |

Moneda: Peso Mexicano **Subtotal** \$ 90,634.87
Forma de pago: Transferencia electrónica de fondos (incluye SPEI) **Impuestos trasladados** IVA 16.00% \$ 14,501.58
Método de pago: Pago en una sola exhibición **Total** \$ 105,136.45

Sello digital del CFDI:

In5cVgdquH1MW8auWbmj0Caqu34p7Xr9bmRo+Zb8GXMoibWsdRhyPR9NCBFR1VVcN83p8ogBUp+8DLQBDxMG17XPqrkVVfVdsk39+mubI8/7nQ/DoUVQbl9Lw1SQc/8LN9gv9ULeoBZ1/hxApm6oSdocAqgb2fdBnrNWtsUzNMB00pQAoYSy46urOfc0i9tNoGWRU6gcURKLar0SFfcte2c9hjmGjHAt0hDygoTgfyf0WJm24DCxwmAT9X4Ozrf2+IrS7rGsQMvf8pghGwkfNN0IH9Me+y3Y5Qv/ITS/lpYLZw2z479nlppltpNhib6dNJ93Ho3N1ItXhm/aN/Gw==

Sello digital del SAT:

DkxSwMYKN7Mlu391zIj8Bp1epe/12/78c7ih0QyDFsncMywk4VAUoONUjlxnLMGkwXbk5AuirzynTQ0QnNpRtwBNZ5wJT.J/htb4vh3UPGKP3HdVmDOMMjblSmgke057fjN7ebQsGxXcHfnV u98Zoo4fr/2pOAN7Wj/4Zg60S6OcaMikN1Vxkt7+eyr7OOR5uCUMLU18gzsOVp7U2wmZ5NMcp8PpMohAFJ9J3T9yEFTO+q1Yyg80crUGZR2+IkiZaSMJ+SIZ2aWYegaeo/cyHXMBggUMga hpGrKGh8WWWhS7DzHXzJYCdSzzvKVY6B5gfUKT8TFTVOS4uI50g==

Cadena Original del complemento de certificación digital del SAT:

||1.1|8B5BECE2-5EA0-4463-B7FA-070F62EF8E52|2023-10-03T21:36:02|SAT970701NN3|In5cVgdquH1MW8auWbmj0Caqu34p7Xr9bmRo+Zb8GXMoibWsdRhyPR9NCBFR1VVcN83p8ogBUp+8DLQBDxMG17XPqrkVVfVdsk39+mubI8/7nQ/DoUVQbl9Lw1SQc/8LN9gv9ULeoBZ1/hxApm6oSdocAqgb2fdBnrNWtsUzNMB00pQAoYSy46urOfc0i9tNoGWRU6gcURKLar0SFfcte2c9hjmGjHAt0hDygoTgfyf0WJm24DCxwmAT9X4Ozrf2+IrS7rGsQMvf8pghGwkfNN0IH9Me+y3Y5Qv/ITS/lpYLZw2z479nlppltpNhib6dNJ93Ho3N1ItXhm/aN/Gw==|00001000000504465028||

RFC del proveedor de certificación: SAT970701NN3 **Fecha y hora de certificación:** 2023-10-03 21:36:02

No. de serie del certificado SAT 00001000000504465028



ING. FELIPE SOTO BERNAL
 CALLE OPALO 1 No.110, FRACC. LA JOYA
 MAZATLAN, SINALOA
 R.F.C.
 SOBF610218R95

I.M.S.S.
 E5362923107

MUNICIPIO DE CONCORDIA, SINALOA
 H. AYUNTAMIENTO DE CONCORDIA
 DIRECCION DE OBRAS PUBLICAS



ESTADO DE CUENTA

ESTIMACION: **01 (Uno)**
 MUNICIPIO: **CONCORDIA**
 LOCALIDAD: **CHIRIMOYOS DE LA PETACA**
 DESCRIPCION: **REHABILITACION DE DOS AULAS EN ESCUELA PRIMARIA JOSEFA ORTIZ DE DOMINGUEZ, DE LA LOCALIDAD DE CHIRIMOYOS DE LA PETACA, MUNICIPIO DE CONCORDIA, SINALOA.**
 FECHA INICIO CONTRATO: **15-ago-23** FECHA TERMINACION CONTRATO: **15-oct-23** CONTRATO: **FISM-MCS-002-2023** FECHA CONTRATO: **15-ago-23**

IMPORTE DE OBRA: **\$873,824.06** CLAVE DE CONVENIO ADICIONAL:
 IMPORTE DE ANTICIPO DE OBRA: **\$262,147.22** PERIODO CONVENIO ADICIONAL:
 IMPORTE TOTAL DE CONTRATO: **\$873,824.06** IMPORTE CONVENIO ADICIONAL:

| No. DE ESTIMACION | PERIODO | IMPORTE ESTIMACION \$ | IMPORTE IVA | SIN \$ | 2% CONGRESO DEL ESTADO (ASE) \$ | 1% ORGANO INTERNO DE CONTROL \$ | AMORTIZACION ANTICIPO \$ | TOTAL DEDUCCIONES \$ | LIQUIDO A PAGAR \$ |
|----------------------------|-----------|-----------------------|----------------------|-----------------------------|---------------------------------|---------------------------------|--------------------------|----------------------|----------------------|
| 01 (Uno) | 15-ago-23 | 11-sep-23 | \$ 155,956.88 | \$ 134,445.59 | \$ 2,688.91 | \$ 1,344.46 | \$ 46,787.06 | \$ 50,820.43 | \$ 105,136.45 |
| TOTALES: | | | \$ 155,956.88 | \$ 134,445.59 | \$ 2,688.91 | \$ 1,344.46 | \$ 46,787.06 | \$ 50,820.43 | \$ 105,136.45 |
| SALDO DEL CONTRATO: | | | \$ 717,867.18 | SALDO POR AMORTIZAR: | | | \$ 215,360.16 | | |

REALIZÓ

 ING. FELIPE SOTO BERNAL
 CONTRATISTA

REVISÓ

 ARQ. JESUS ALBERTO MONROY PASOS
 SUPERVISOR

AUTORIZÓ

 ING. JOSE ALFREDO CASTAÑEDA MOTTA
 DIRECTOR DE OBRAS PUBLICAS

AUTORIZÓ

 L.C.P. DIANA LUZ VALDES PERAZA
 TESORERA MUNICIPAL

ING. FELIPE SOTO BERNAL
CALLE OPALO 1 No.110, FRACC. LA JOYA
MAZATLAN, SINALOA
R.F.C.
SOBF610218R95

I.M.S.S.
E5362923107

MUNICIPIO DE CONCORDIA, SINALOA
H. AYUNTAMIENTO DE CONCORDIA

DIRECCION DE OBRAS PUBLICAS



RESUMEN DE ESTIMACION

CONTRATO: **FISM-MCS-002-2023** ESTIMACION: **01 (Uno)**
PERIODO: **15-ago-23** AL **15-oct-23** LOCALIDAD: **CHIRIMOYOS DE LA PETACA** MUNICIPIO: **CONCORDIA**
DESCRIPCION: **REHABILITACION DE DOS AULAS EN ESCUELA PRIMARIA JOSEFA ORTIZ DE DOMINGUEZ, DE LA LOCALIDAD DE CHIRIMOYOS DE LA PETACA, MUNICIPIO DE CONCORDIA, SINALOA.**

IMPORTE DE OBRA: **\$873,824.06** CONVENIO ADICIONAL:
IMPORTE DE ANTICIPO DE OBRA: **\$262,147.22** PERIODO CONVENIO ADICIONAL:
IMPORTE TOTAL DE CONTRATO: **\$873,824.06**

AL

DEL

MEJORAMIENTO DE AULAS

| | OBRA | IMPORTE |
|--------------|-------------|----------------|
| PRELIMINARES | \$ | 53,969.23 |
| ALBAÑILERIA | \$ | 80,476.36 |

SUB TOTAL= \$ 134,445.59
I.V.A= \$ 21,511.29
TOTAL = \$ 155,956.88

Elaboró

ING. FELIPE SOTO BERNAL

Revisó

ARQ. JESUS ALBERTO MONROY PASOS
SUPERVISOR

Autorizó

ING. JOSÉ ALFREDO CASTAÑEDA MOTTA
DIRECTOR DE OBRAS PUBLICAS

ING. FELIPE SOTO BERNAL
 CALLE OPALO 1 No.110, FRACC. LA JOYA
 MAZATLAN, SINALOA
 R.F.C.
 SOBF610218R95

I.M.S.S.
 E5362923107



MUNICIPIO DE CONCORDIA, SINALOA
 H. AYUNTAMIENTO DE CONCORDIA

DIRECCION DE OBRAS PUBLICAS

HOJA: 1 de 1



CONCEPTOS DE ESTIMACION

CONTRATO: **FISM-MCS-002-2023** ESTIMACION: **01 (Uno)**
 PERIODO: **15-ago-23** AL **15-oct-23** LOCALIDAD: **CHIRIMOYOS DE LA PETACA** MUNICIPIO: **CONCORDIA**
 DESCRIPCION: **REHABILITACION DE DOS AULAS EN ESCUELA PRIMARIA JOSEFA ORTIZ DE DOMINGUEZ, DE LA LOCALIDAD DE CHIRIMOYOS DE LA PETACA, MUNICIPIO DE CONCORDIA, SINALOA.**

IMPORTE DE OBRA: **\$873,824.06**
 IMPORTE DE ANTICIPO DE OBRA: **\$262,147.22**
 IMPORTE TOTAL DE CONTRATO: **\$873,824.06**

| CLAVE | CONCEPTO | UNIDAD | SEGUN PROYECTO | | | HASTA ESTA ESTIMACION | HASTA ESTIMACION ANTERIOR | EXCEDENTE | DE ESTA ESTIMACION | IMPORTE |
|-------------------------------|--|--------|----------------|-----------|--------------|-----------------------|---------------------------|-----------|--------------------|---------------------|
| | | | VOL | PU | \$ | | | | | |
| MEJORAMIENTO DE AULAS | | | | | | | | | | |
| PRELIMINARES | | | | | | | | | | |
| 1 | DESMONTAJE DE CANCELERIA METALICA EXTERIOR SIN RECUPERACION. | M2 | 29.81 | \$ 94.43 | \$ 2,814.96 | 30.70 | 0.00 | 0.89 | 30.70 | 2,899.00 |
| 2 | DESMONTAJE DE CANCELERIA DE ALUMINIO EXTERIOR SIN RECUPERACION. | M2 | 25.63 | \$ 94.43 | \$ 2,420.24 | 26.60 | 0.00 | 0.97 | 26.60 | 2,511.84 |
| 3 | DESMONTAJE DE PUERTAS DE MADERA O METALICAS SIN RECUPERACION. | PZA | 2.00 | \$ 354.14 | \$ 708.28 | 2.00 | 0.00 | 0.00 | 2.00 | 708.28 |
| 7 | DEMOLICION DE LOSA INCLINADA DE CONCRETO ARMADO DE 10 CMS DE PERALTE POR MEDIOS MECANICOS (ROMPEDORA ELECTRICA) HASTA 4.00 MTS DE ALTURA INCLUYE MANO DE OBRA, UTILIZACION DE LA HERRAMIENTA Y/O EQUIPO NECESARIO ACARREO DENTRO DE LA OBRA AL SITIO DE ACOPIO, UTILIZACION DE ANDAMIOS, TRASPALEOS. | M2 | 136.24 | \$ 291.02 | \$ 39,648.56 | 135.20 | 0.00 | 0.00 | 135.20 | 39,345.90 |
| 8 | DEMOLICION DE TRABE CUMBRERA DE CONCRETO ARMADO, DE 40 CMS DE PERALTE POR 25 CMS DE ANCHO POR MEDIOS MECANICOS (ROMPEDORA ELECTRICA) HASTA 4.00 MTS DE ALTURA INCLUYE MANO DE OBRA, UTILIZACION DE LA HERRAMIENTA Y/O EQUIPO NECESARIO, ACARREO DENTRO DE LA OBRA AL SITIO DE ACOPIO, UTILIZACION DE ANDAMIOS, TRASPALEOS. | ML | 12.22 | \$ 226.19 | \$ 2,764.04 | 13.00 | 0.00 | 0.78 | 13.00 | 2,940.47 |
| 9 | DEMOLICION DE TRABE LATERAL DE CONCRETO ARMADO DE 30 CMS DE PERALTE POR 20 CMS DE ANCHO POR MEDIOS MECANICOS (ROMPEDORA ELECTRICA) HASTA 4.00 MTS DE ALTURA INCLUYE MANO DE OBRA, UTILIZACION DE LA HERRAMIENTA, Y/O EQUIPO NECESARIO, ACARREO DENTRO DE LA OBRA AL SITIO DE ACOPIO, UTILIZACION DE ANDAMIOS, TRASPALEOS. | ML | 24.44 | \$ 213.99 | \$ 5,229.92 | 26.00 | 0.00 | 1.56 | 26.00 | 5,563.74 |
| TOTAL DE PRELIMINARES: | | | | | | | | | | \$ 53,969.23 |
| ALBAÑILERIA | | | | | | | | | | |
| 16 | APLANADO EN MUROS ACABADO FINO CON MORTERO CEMENTO CAL ARENA 1:2:6 A PLOMO Y REGLA ACAB. C/LLANA DE MADERA INCL. REMATES Y EMBOQUILLADO. | M2 | 225.50 | \$ 400.36 | \$ 90,281.18 | 201.01 | 0.00 | 0.00 | 201.01 | 80,476.36 |
| TOTAL DE ALBAÑILERIA: | | | | | | | | | | \$ 80,476.36 |
| TOTAL DE ESTIMACION: | | | | | | | | | \$ | 134,445.59 |

ELABORÓ

ING. FELIPE SOTO BERNAL
 CONTRATISTA

REVISÓ

ARQ. JESUS ALBERTO MONROY PASOS
 SUPERVISOR

AUTORIZÓ

ING. JOSE ALFREDO CASTAÑEDA MOTTA
 DIRECTOR DE OBRAS PUBLICAS

ING. FELIPE SOTO BERNAL
 CALLE OPALO 1 No.110, FRACC. LA JOYA
 MAZATLAN, SINALOA
 R.F.C.
 SOBF610218R95

I.M.S.S.
 E5362923107



MUNICIPIO DE CONCORDIA, SINALOA
 H. AYUNTAMIENTO DE CONCORDIA

DIRECCION DE OBRAS PUBLICAS

HOJA: 1 de 1



NUMEROS GENERADORES

ESTIMACION: **01 (Uno)**
 LOCALIDAD: **CHIRIMOYOS DE LA PETACA**
 MUNICIPIO: **CONCORDIA**
 DESCRIPCION: **REHABILITACION DE DOS AULAS EN ESCUELA PRIMARIA JOSEFA ORTIZ DE DOMINGUEZ, DE LA LOCALIDAD DE CHIRIMOYOS DE LA PETACA, MUNICIPIO DE CONCORDIA, SINALOA.**

| CLAVE | CONCEPTO | UNIDAD | LOCALIZACION | | | LARGO | ANCHO | ALTO | RESULTADO | OBSERVACIONES |
|------------------------------|--|--------|--------------|-------|------|-------|-------|---------------|---------------|-----------------|
| | | | EJE | TRAMO | PZAS | | | | | |
| MEJORAMIENTO DE AULAS | | | | | | | | | | |
| PRELIMINARES | | | | | | | | | | |
| 1 | DESMONTAJE DE CANCELERIA METALICA EXTERIOR SIN RECUPERACION. | M2 | | | 2.00 | 4.00 | | 1.40 | 11.20 | Ventana Frontal |
| | | | | | 2.00 | 4.80 | | 1.50 | 14.40 | Ventana Trasera |
| | | | | | 2.00 | | 1.00 | 2.55 | 5.10 | Puerta |
| | | | | | | | | 30.70 | | |
| 2 | DESMONTAJE DE CANCELERIA DE ALUMINIO EXTERIOR SIN RECUPERACION. | M2 | | | 2.00 | 4.00 | | 1.40 | 11.20 | Ventana Frontal |
| | | | | | 2.00 | 4.80 | | 1.50 | 14.40 | Ventana Trasera |
| | | | | | 2.00 | | 1.00 | 0.50 | 1.00 | Fijo |
| | | | | | | | | 26.60 | | |
| 3 | DESMONTAJE DE PUERTAS DE MADERA O METALICAS SIN RECUPERACION. | PZA | | | 2.00 | | | | 2.00 | Puerta |
| 7 | DEMOLICION DE LOSA INCLINADA DE CONCRETO ARMADO DE 10 CMS DE PERALTE POR MEDIOS MECANICOS (ROMPEDORA ELECTRICA) HASTA 4.00 MTS DE ALTURA INCLUYE MANO DE OBRA, UTILIZACION DE LA HERRAMIENTA Y/O EQUIPO NECESARIO ACARREO DENTRO DE LA OBRA AL SITIO DE ACOPIO, UTILIZACION DE ANDAMIOS, TRASPALEOS. | M2 | | | 1.00 | 13.00 | 10.40 | | 135.20 | Losa |
| 8 | DEMOLICION DE TRABE CUMBRERA DE CONCRETO ARMADO, DE 40 CMS DE PERALTE POR 25 CMS DE ANCHO POR MEDIOS MECANICOS (ROMPEDORA ELECTRICA) HASTA 4.00 MTS DE ALTURA INCLUYE MANO DE OBRA, UTILIZACION DE LA HERRAMIENTA Y/O EQUIPO NECESARIO, ACARREO DENTRO DE LA OBRA AL SITIO DE ACOPIO, UTILIZACION DE ANDAMIOS, TRASPALEOS. | ML | | | 1.00 | 13.00 | | | 13.00 | Trabe Cumbre |
| 9 | DEMOLICION DE TRABE LATERAL DE CONCRETO ARMADO DE 30 CMS DE PERALTE POR 20 CMS DE ANCHO POR MEDIOS MECANICOS (ROMPEDORA ELECTRICA) HASTA 4.00 MTS DE ALTURA INCLUYE MANO DE OBRA, UTILIZACION DE LA HERRAMIENTA, Y/O EQUIPO NECESARIO, ACARREO DENTRO DE LA OBRA AL SITIO DE ACOPIO, UTILIZACION DE ANDAMIOS, TRASPALEOS. | ML | | | 2.00 | 13.00 | | | 26.00 | Trabe Lateral |
| ALBAÑILERIA | | | | | | | | | | |
| 16 | APLANADO EN MUROS ACABADO FINO CON MORTERO CEMENTO CAL ARENA 1:2:6 A PLOMO Y REGLA ACAB. CALLANA DE MADERA INCL. REMATES Y EMBOQUILLADO. | M2 | | | 6.00 | 8.30 | | 2.75 | 136.95 | Laterales |
| | | | | | 4.00 | 12.30 | | 2.55 | 125.46 | Fachadas |
| | | | | | 4.00 | 4.00 | | 1.40 | -22.40 | Ventana Frontal |
| | | | | | 4.00 | 4.80 | | 1.50 | -28.80 | Ventana Trasera |
| | | | | | 4.00 | | 1.00 | 2.55 | -10.20 | Puerta |
| | | | | | | | | 201.01 | | |

ELABORÓ

 ING. FELIPE SOTO BERNAL
 CONTRATISTA

REVISÓ

 ARQ. JESUS ALBERTO MONROY PASOS
 SUPERVISOR

AUTORIZÓ

 ING. JOSÉ ALFREDO CASTAÑEDA MOTTA
 DIRECTOR DE OBRAS PUBLICAS

ING. FELIPE SOTO BERNAL
CALLE OPALO 1 No.110, FRACC. LA JOYA
MAZATLAN, SINALOA
R.F.C.
SOBF610218R95

I.M.S.S.
E5362923107



HOJA: 1 de 2
MUNICIPIO DE CONCORDIA, SINALOA
H. AYUNTAMIENTO DE CONCORDIA
DIRECCION DE OBRAS PUBLICAS



CROQUIS

DESCRIPCION: REHABILITACION DE DOS AULAS EN ESCUELA PRIMARIA JOSEFA ORTIZ DE DOMINGUEZ, DE LA LOCALIDAD DE CHIRIMOYOS DE LA PETACA, MUNIPIO DE CONCORDIA, SINALOA.

LOCALIDAD: CHIRIMOYOS DE LA PETACA
ESTIMACION: 01 (Uno)
MUNICIPIO: CONCORDIA

PLANO DE PROYECTO

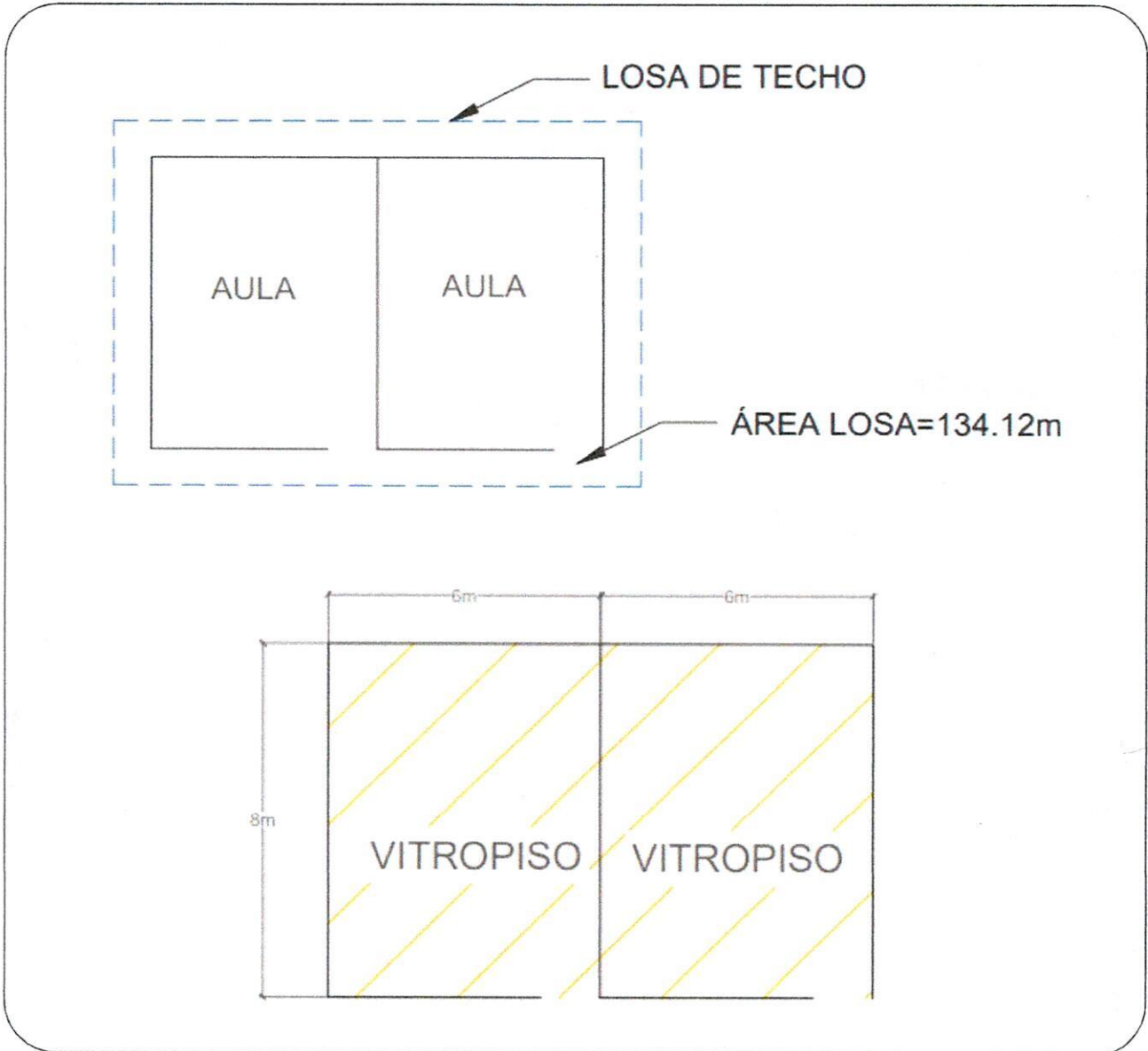

ELABORÓ

ING. FELIPE SOTO BERNAL
CONTRATISTA

AUTORIZÓ

ARQ. JESUS ALBERTO MONROY PASOS
SUPERVISOR

ING. FELIPE SOTO BERNAL
CALLE OPALO 1 No.110, FRACC. LA JOYA
MAZATLAN, SINALOA
R.F.C.
SOBF610218R95

I.M.S.S.
E5362923107



HOJA: 2 de 2
MUNICIPIO DE CONCORDIA, SINALOA
H. AYUNTAMIENTO DE CONCORDIA
DIRECCION DE OBRAS PUBLICAS



CROQUIS

DESCRIPCION: REHABILITACION DE DOS AULAS EN ESCUELA PRIMARIA JOSEFA ORTIZ DE DOMINGUEZ, DE LA LOCALIDAD DE CHIRIMOYOS DE LA PETACA, MUNICIPIO DE CONCORDIA, SINALOA.

LOCALIDAD: CHIRIMOYOS DE LA PETACA
ESTIMACION: 01 (Uno)
MUNICIPIO: CONCORDIA

ALZADO Y DETALLES DE ESTRUCTURA

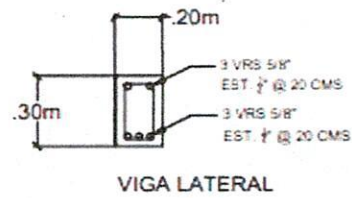
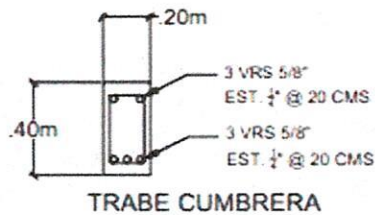
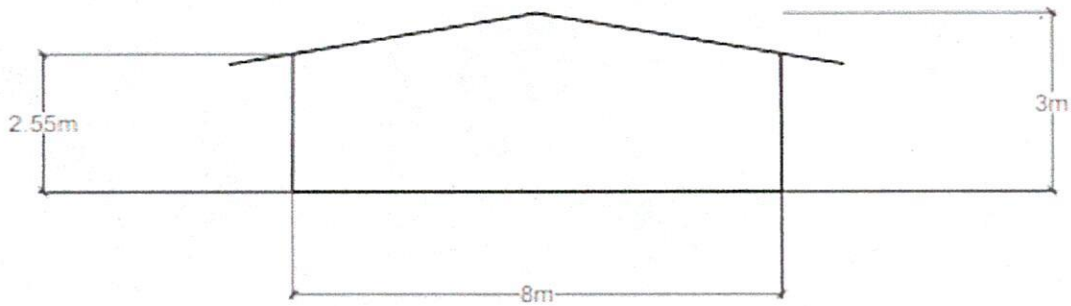

ELABORÓ

ING. FELIPE SOTO BERNAL
CONTRATISTA

AUTORIZO

ARQ. JESUS ALBERTO MONROY PASOS
SUPERVISOR